

IV. 商品の取扱い状況を確認する

ここからは、選択した複数の棚割モデルの商品の取扱い数、構成などをまとめて確認できる帳票や、陳列商品の取扱い状況を棚割モデル別、店舗別に確認できる帳票、追加や変更になった商品を一覧で確認できる帳票を作成します。

■ 棚割モデル集計表

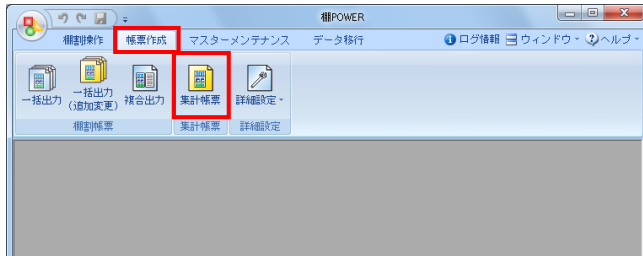

1. 表示している棚割モデルがあれば、すべて閉じます。
[帳票作成] タブ [集計帳票] をクリックします。

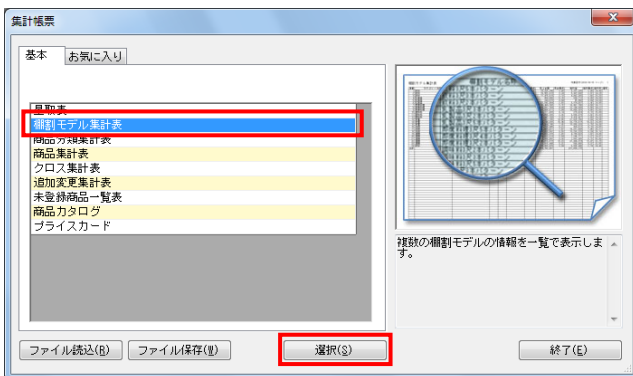

2. 集計帳票ウィンドウが表示されます。
[基本] タブ一覧より「棚割モデル集計表」をクリックして選択し、[選択] をクリックします。

参考
帳票名をダブルクリックしても設定画面を表示させることができます。

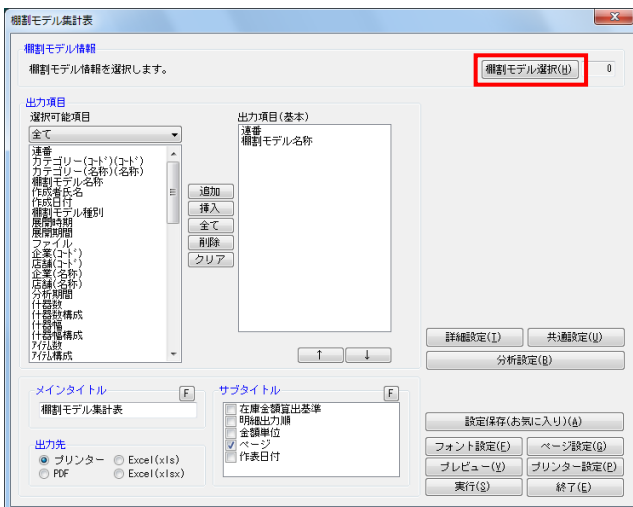

3. 確認をしたい棚割モデルを選択します。
[棚割モデル選択] をクリックします。



4. 棚割モデル情報画面が表示されます。
[棚割モデル選択] をクリックします。

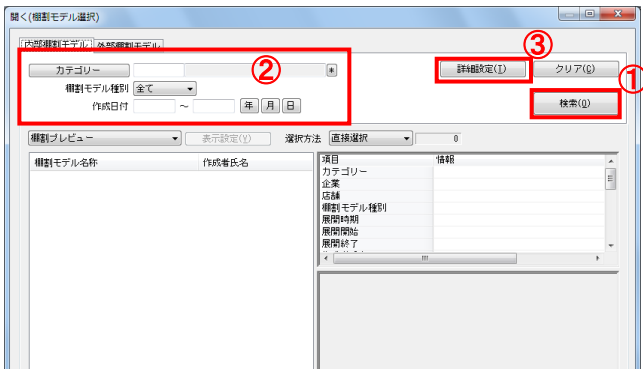

5. [検索] をクリックして棚割モデル一覧を表示します。この時、[カテゴリ] や [作成日時] を選択して呼出す棚割モデルを絞り込むことができます。棚割モデル名称や共通商品コードなどで検索する場合は [詳細設定] より選択、検索できます。

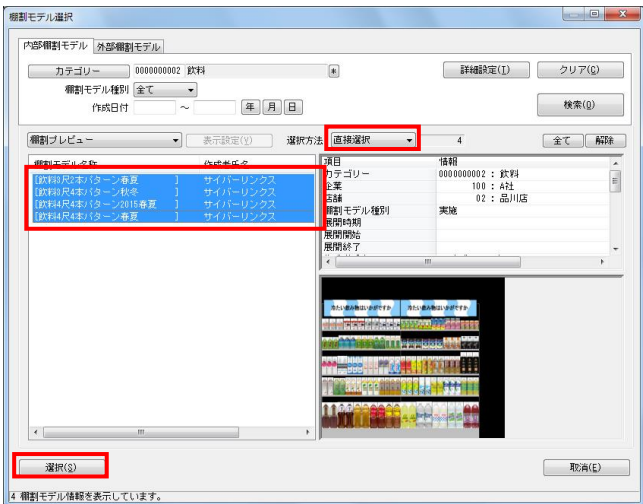

6. 表示した棚割モデルの一覧より、対象の棚割モデルを選択します。「選択方法」が「直接選択」時はキーボードのCtrlキーを押しながら、棚割モデルをクリックします。「チェック選択」時は、画面左のチェックボックスを有効にして選択します。

7. [選択] をクリックします。「棚割モデル情報」画面は横にずらしておくか、非表示にしたい場合は [閉じる] で閉じてください。

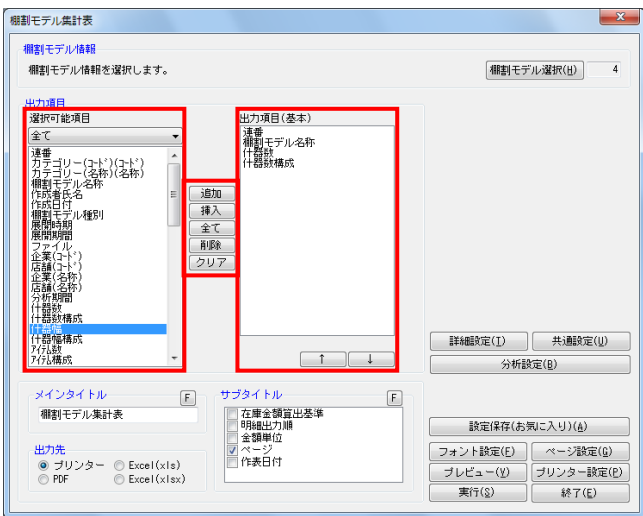

8. 確認したい内容を「出力項目(基本)」に設定します。左側「選択可能項目」内の確認したい項目をダブルクリックして、出力項目内に設定します。また、「出力項目(基本)」内に不要な項目があった場合は、項目名をダブルクリックして削除します。

参考
キーボードのShiftキー、Ctrlキーを押しながら項目をクリックすると範囲選択、複数選択できます。選択後 [追加] をクリックして出力項目内に設定します。

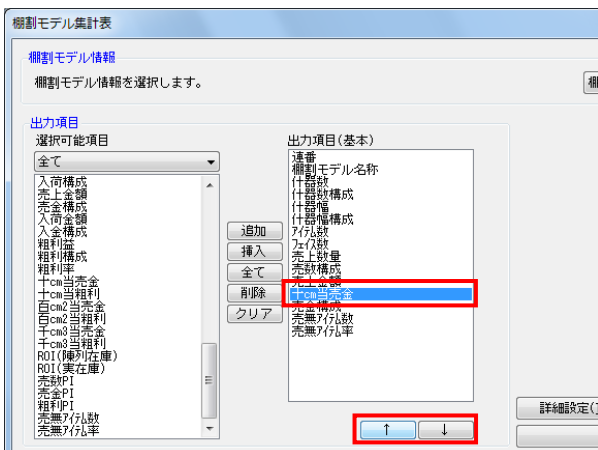

9. 出力項目の順番を変更するには、順番を変更したい項目をクリックした後、[↑] で上に移動、[↓] で下に移動します。

10. 設定が完了したら、[プレビュー] で確認します。

プレビュー

棚割モデル集計表

通番	棚割モデル名称	仕番数	仕番構成	仕番幅	仕番幅構成	7桁数	7桁数	売上数量	売上金額	売上構成	10桁当売金	売上7桁数	売上7桁比率
1	飲料4尺4本ボタン2015春夏	4	28.57	4.800	29.57	68	254F	18,489,565	¥2,162,034,196	53.69	¥11,587,705	1	1.47
2	飲料4尺4本ボタン春夏	4	28.57	4.800	29.57	59	252F	54,898	¥6,493,088	0.16	¥35,160	1	1.69
3	飲料3尺2本ボタン春夏	2	14.29	1.835	11.30	50	130F	240,996	¥45,165,398	0.70	¥93,739	47	94.00
4	飲料3尺4本ボタン秋冬	4	28.57	4.800	29.57	57	254F	15,849,194	¥1,899,472,477	48.45	¥10,197,414	3	5.28
合計		14		16.235		234	890F	34,434,473	¥4,113,165,019		¥6,355,519	52	22.22

11. 棚割モデル単位で比較することで、同じ尺数、本数でもどんな違いがあるか、売上情報を登録している場合は、どの棚割モデルが売上貢献度が高いかなどを確認できます。

棚割モデル集計表

棚割モデル情報

棚割モデル情報を選択します。 棚割モデル選択(H) 4

出力項目

選択可能項目

出力項目(基本)

棚割モデル名称
仕番数
仕番構成
仕番幅
仕番幅構成
7桁数
7桁数
売上数量
売上金額
売上構成
10桁当売金
売上7桁数
売上7桁比率

追加
挿入
全て
削除
クリア

詳細設定(D) 共通設定(U)
分析設定(S)

設定保存(お気に入り)(A)

メインタイトル F 棚割モデル集計表

サブタイトル F

出力先

プリンター Excel(xls) Excel(xlsx)

設定(保存) (お気に入り) (A)

実行(S) 終了(E)

12. 「出力先」より出力したい形式を選択します。「実行」をクリックして出力します。

Excel, PDFを選択した場合は、「名前を付けて保存」画面が表示されるため、任意の場所を選択しファイル名を付けて保存を実行してください。

■星取表

どの商品がどの棚割モデルに陳列されているか、どの店舗（または企業）で取り扱われているかといった商品の取扱い状況を星取形式で確認できる「星取表」を作成できます。

選択した複数の棚割モデル別に取扱い商品の確認、または選択した棚割モデルに割り付いている店舗別に取扱い商品の確認が可能です。

更にどの店舗にどの棚割モデルが採用されていて、取扱い商品は何かまで確認することもできます。

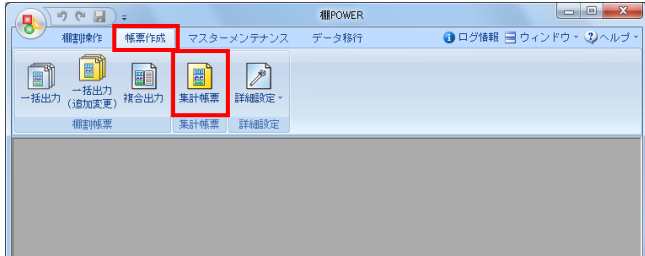

1. 表示している棚割モデルがあれば、すべて閉じます。
[帳票作成] タブ [集計帳票] をクリックします。

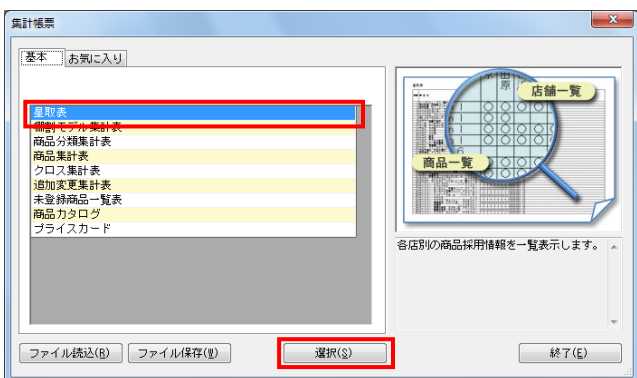

2. 集計帳票ウィンドウが表示されます。
[基本] タブ一覧より「星取表」をクリックして選択し、
[選択] をクリックします。

参考
帳票名をダブルクリックしても設定画面を表示させることができます。

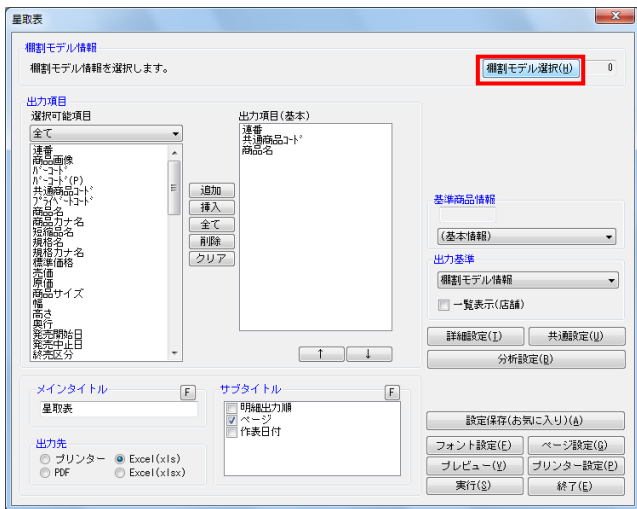

3. 取扱い状況を確認したい棚割モデルを選択します。
[棚割モデル選択] をクリックします。

4. 棚割モデル情報画面が表示されます。
[棚割モデル選択] をクリックします。

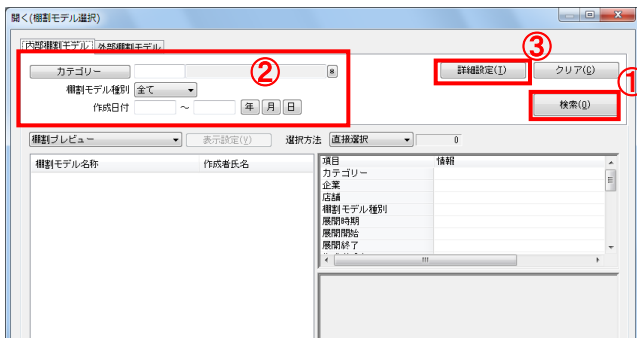

5. [検索] (①) をクリックして棚割モデル一覧を表示します。
この時、[カテゴリー] や [作成日時] (②) を選択して呼出す棚割モデルを絞り込むことができます。
棚割モデル名称や共通商品コードなどで検索する場合は [詳細設定] (③) より選択、検索できます。

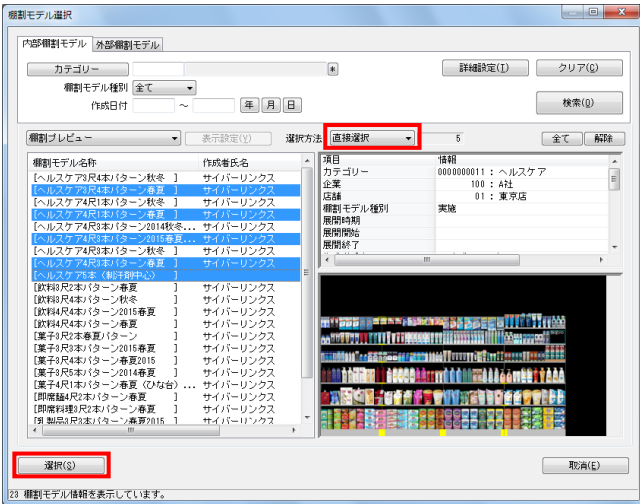

- 表示した棚割モデルの一覧より、対象の棚割モデルを選択します。
「選択方法」が「直接選択」時はキーボードのCtrlキーを押しながら、棚割モデルをクリックします。
「チェック選択」時は、画面左のチェックボックスを有効にして選択します。

- 「選択」をクリックします。

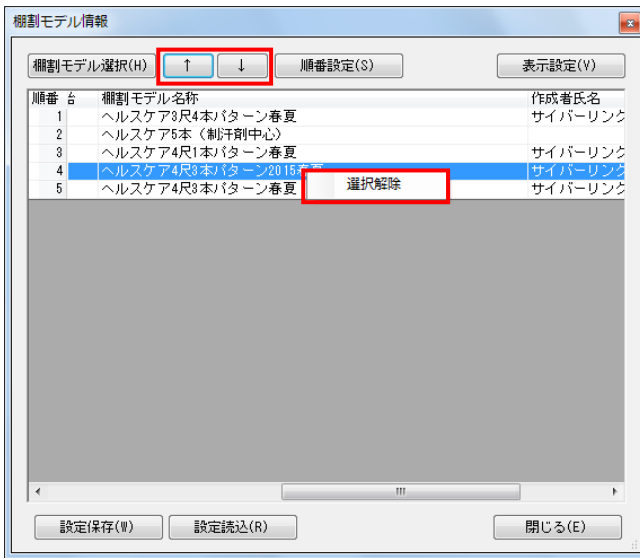

- 選択した棚割モデルは、順番の通りに左から出力されます。
順番を変更したい場合は、棚割モデルをクリックして選択し [↑] [↓] で変更してください。

- 不要な棚割モデルがあった場合は、不要な棚割モデル上で右クリックして「選択解除」を選択してください。

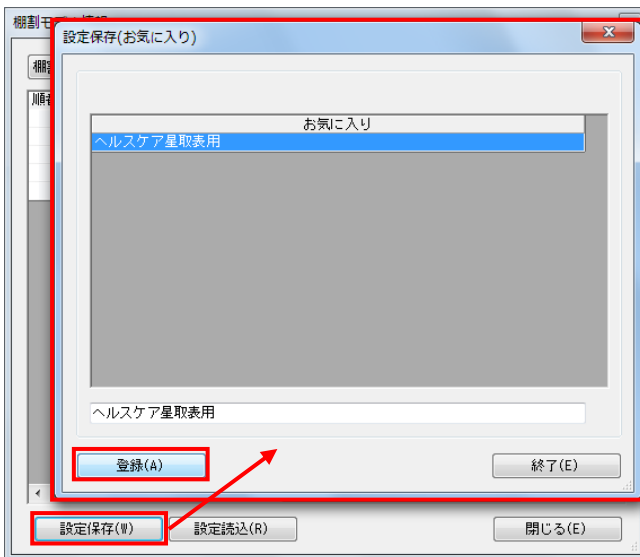

- 後日、設定や出力項目を変えて同じ棚割モデルで星取表を作成するような場合は、[設定保存] をしておけば何度も同じ棚割モデルを選択する手間が省けます。

[設定保存] をクリックし、後から確認した時に判断できる名称を入力して [登録] します。

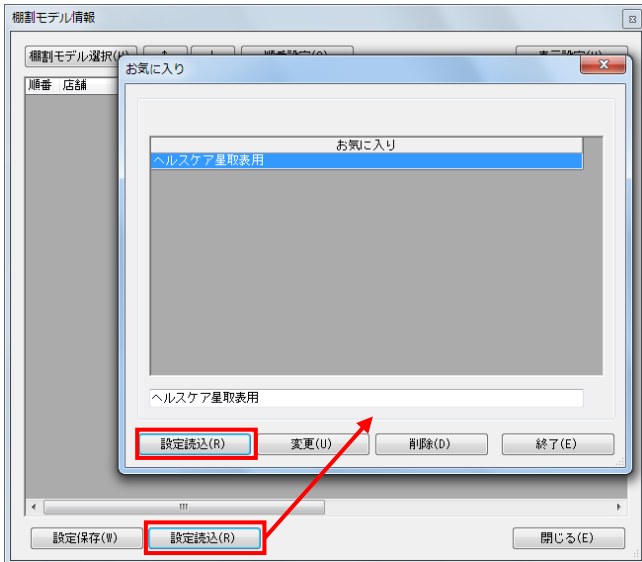

11. 次回作成時は、[棚割モデル選択] をクリックした後、[設定読み込] より保存した名称を選択して [設定読み込] をクリックします。
棚割モデル情報一覧に保存した時の棚割モデルが表示されます。

「棚割モデル情報」画面は横にずらしておくか、非表示にした場合は [閉じる] で閉じてください。

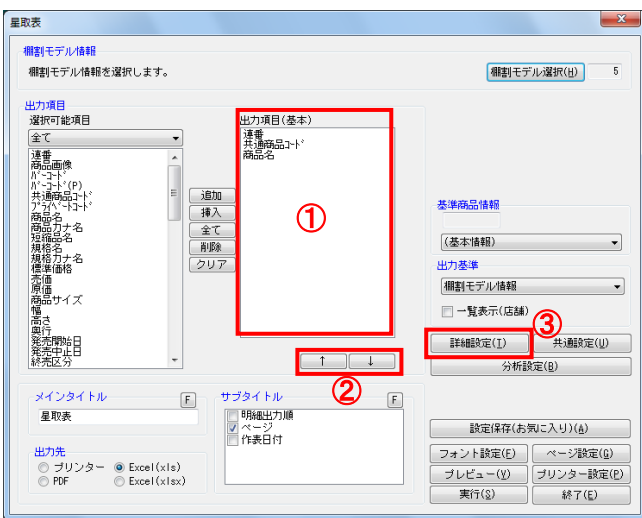

12. 確認したい内容を「出力項目 (基本)」(①) に設定します。左側「選択可能項目」内の確認したい項目をダブルクリックして、出力項目内に設定します。また、「出力項目 (基本)」内に不要な項目があった場合は、項目名をダブルクリックして削除します。

参考
キーボードのShiftキー、Ctrlキーを押しながら項目をクリックすると範囲選択、複数選択できます。選択後 [追加] をして出力項目内に設定します。

13. 出力項目の順番を変更するには、順番を変更したい項目をクリックした後、[↑] で上に移動、[↓] で下に移動します (②)。

14. [詳細設定] で、出力する際の順番やタイトル、出力値の設定を行ないます。
[詳細設定] (③) をクリックします。

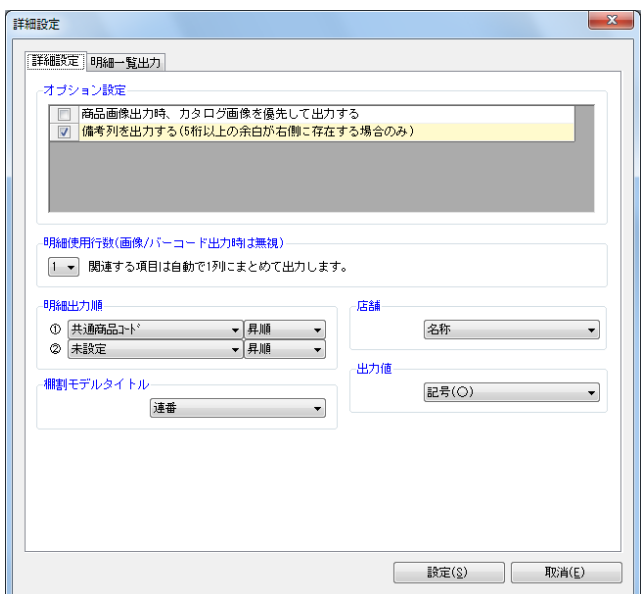

15. 必要内容を選択し、設定します。

「明細出力順」
商品一覧を出力する際の順番を設定します。最大2つまで設定できます。

「棚割モデルタイトル」
連番 (数字) か棚割モデル名称かを選択します。

「店舗」
店舗出力時に店舗の名称か、コードか、その両方を出力するかを選択します。

「出力値」
取扱い商品があった場合に「○」を表示するか、「フェイス数」を表示するかを選択します。

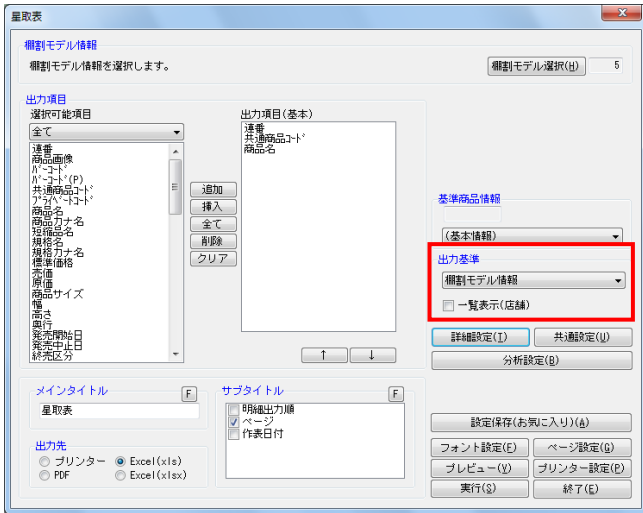

16. 【棚割モデル別に確認する】

選択した棚割モデルごとの取扱い商品一覧を作成します。店舗（企業）の内容は出力しません。

「出力基準」に「棚割モデル情報」を選択します。「一覧表示（店舗）」は無効のままにしておきます。

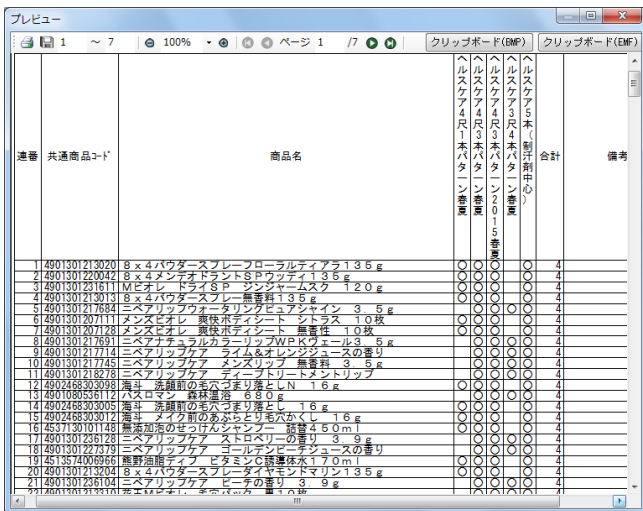

17. 【プレビュー】で確認します。

棚割モデル一覧と商品の一覧を表示し、取扱いのある箇所「○」を表示しています。

問題なければ「出力先」を選択して、印刷やExcel出力を行ないます。

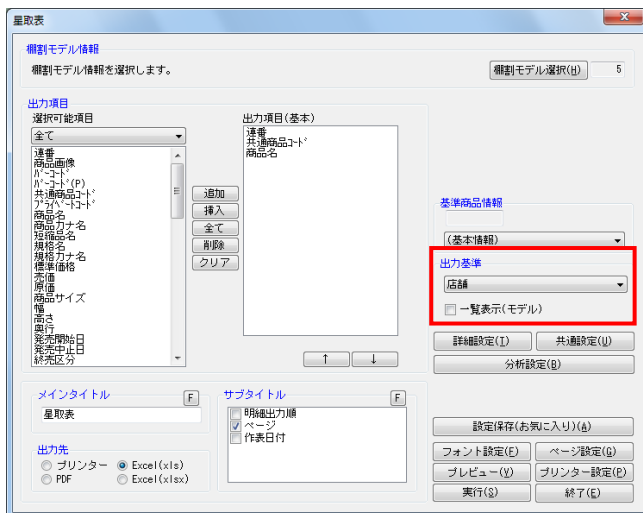

18. 【店舗（または企業）別に確認する】

選択した棚割モデルに割り付いている店舗（企業）別に取り扱い商品一覧を作成します。棚割モデルの内容は出力しません。

「出力基準」に「店舗（企業）」を選択します。「一覧表示（モデル）」は無効のままにしておきます。

参考

「出力基準」に「店舗」や「企業」など希望したい棚割分類が表示されていない場合は、一度星取表を終了し、画面左上の棚POWERボタン（丸ボタン）より「環境設定」を選択し、[基本設定 (2)] 内の「棚割モデル割付」で希望の棚割分類を選択して設定してください。

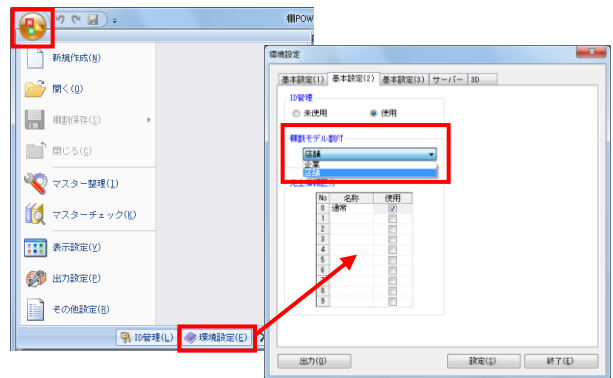

連番	共通商品コード	商品名	東京店	品川店	新横浜店	山田店	新大塚店	品川店	八重田店
1	4901301218278	ニベアリップケア ディニートリートメントリップ	<input type="checkbox"/>	<input type="checkbox"/>	<input type="checkbox"/>	<input type="checkbox"/>	<input type="checkbox"/>	<input type="checkbox"/>	<input type="checkbox"/>
2	4901301217745	ニベアリップケア メンズリップ 無香料 3.5g	<input type="checkbox"/>	<input type="checkbox"/>	<input type="checkbox"/>	<input type="checkbox"/>	<input type="checkbox"/>	<input type="checkbox"/>	<input type="checkbox"/>
3	4901301235104	ニベアリップケア ビーチの香り 3.5g	<input type="checkbox"/>	<input type="checkbox"/>	<input type="checkbox"/>	<input type="checkbox"/>	<input type="checkbox"/>	<input type="checkbox"/>	<input type="checkbox"/>
4	4901301221929	ニベアリップケア ニールズビデージェンズの香り 3.5g	<input type="checkbox"/>	<input type="checkbox"/>	<input type="checkbox"/>	<input type="checkbox"/>	<input type="checkbox"/>	<input type="checkbox"/>	<input type="checkbox"/>
5	4901301217714	ニベアリップケア ライム&オレンジジュースの香り	<input type="checkbox"/>	<input type="checkbox"/>	<input type="checkbox"/>	<input type="checkbox"/>	<input type="checkbox"/>	<input type="checkbox"/>	<input type="checkbox"/>
6	4901301213310	ニベアリップケア モモハツク 3.5g	<input type="checkbox"/>	<input type="checkbox"/>	<input type="checkbox"/>	<input type="checkbox"/>	<input type="checkbox"/>	<input type="checkbox"/>	<input type="checkbox"/>
7	4901301218278	ニベアリップケア ディニートリートメントリップ	<input type="checkbox"/>	<input type="checkbox"/>	<input type="checkbox"/>	<input type="checkbox"/>	<input type="checkbox"/>	<input type="checkbox"/>	<input type="checkbox"/>
8	4901301217884	ニベアリップケア タリシンドゥンシャンプー 3.5g	<input type="checkbox"/>	<input type="checkbox"/>	<input type="checkbox"/>	<input type="checkbox"/>	<input type="checkbox"/>	<input type="checkbox"/>	<input type="checkbox"/>
9	4901301217884	ニベアリップケア タリシンドゥンシャンプー 3.5g	<input type="checkbox"/>	<input type="checkbox"/>	<input type="checkbox"/>	<input type="checkbox"/>	<input type="checkbox"/>	<input type="checkbox"/>	<input type="checkbox"/>
10	4901301217884	ニベアリップケア タリシンドゥンシャンプー 3.5g	<input type="checkbox"/>	<input type="checkbox"/>	<input type="checkbox"/>	<input type="checkbox"/>	<input type="checkbox"/>	<input type="checkbox"/>	<input type="checkbox"/>
11	4901301217877	ニベアリップケア タリシンドゥンシャンプー 3.5g	<input type="checkbox"/>	<input type="checkbox"/>	<input type="checkbox"/>	<input type="checkbox"/>	<input type="checkbox"/>	<input type="checkbox"/>	<input type="checkbox"/>
12	490211712347	ラックス S S シャンプー ボディ 500ml	<input type="checkbox"/>	<input type="checkbox"/>	<input type="checkbox"/>	<input type="checkbox"/>	<input type="checkbox"/>	<input type="checkbox"/>	<input type="checkbox"/>
13	4913574006965	新野油種D ビタミンE保湿液 170ml	<input type="checkbox"/>	<input type="checkbox"/>	<input type="checkbox"/>	<input type="checkbox"/>	<input type="checkbox"/>	<input type="checkbox"/>	<input type="checkbox"/>
14	4913574007598	新野油種D 美白保湿液 170ml	<input type="checkbox"/>	<input type="checkbox"/>	<input type="checkbox"/>	<input type="checkbox"/>	<input type="checkbox"/>	<input type="checkbox"/>	<input type="checkbox"/>
15	4917170799798	メンスロフテモ スクラブ洗顔 150g	<input type="checkbox"/>	<input type="checkbox"/>	<input type="checkbox"/>	<input type="checkbox"/>	<input type="checkbox"/>	<input type="checkbox"/>	<input type="checkbox"/>
16	4901301220240	8x4メンテオトランスD ロウワダ 1.35g	<input type="checkbox"/>	<input type="checkbox"/>	<input type="checkbox"/>	<input type="checkbox"/>	<input type="checkbox"/>	<input type="checkbox"/>	<input type="checkbox"/>
17	4901301231611	Mビオレ トライسد シンデレムスク 2.0g	<input type="checkbox"/>	<input type="checkbox"/>	<input type="checkbox"/>	<input type="checkbox"/>	<input type="checkbox"/>	<input type="checkbox"/>	<input type="checkbox"/>
18	4901301286833	メンスビオレ 薬用アクネケア洗顔 130g	<input type="checkbox"/>	<input type="checkbox"/>	<input type="checkbox"/>	<input type="checkbox"/>	<input type="checkbox"/>	<input type="checkbox"/>	<input type="checkbox"/>
19	4901301287281	メンスビオレ 薬用アクネケア洗顔 130g	<input type="checkbox"/>	<input type="checkbox"/>	<input type="checkbox"/>	<input type="checkbox"/>	<input type="checkbox"/>	<input type="checkbox"/>	<input type="checkbox"/>
20	4917170383255	メンスロフテモ スクラブ洗顔 130g	<input type="checkbox"/>	<input type="checkbox"/>	<input type="checkbox"/>	<input type="checkbox"/>	<input type="checkbox"/>	<input type="checkbox"/>	<input type="checkbox"/>
21	4902468303098	歯ブラシ 洗面前の毛ほつり落としN 16	<input type="checkbox"/>	<input type="checkbox"/>	<input type="checkbox"/>	<input type="checkbox"/>	<input type="checkbox"/>	<input type="checkbox"/>	<input type="checkbox"/>
22	4902468303098	歯ブラシ メイク前のあぶらとり効果アップ 16	<input type="checkbox"/>	<input type="checkbox"/>	<input type="checkbox"/>	<input type="checkbox"/>	<input type="checkbox"/>	<input type="checkbox"/>	<input type="checkbox"/>
23	4902468303098	歯ブラシ 洗面前の毛ほつり落とし 16	<input type="checkbox"/>	<input type="checkbox"/>	<input type="checkbox"/>	<input type="checkbox"/>	<input type="checkbox"/>	<input type="checkbox"/>	<input type="checkbox"/>
24	4901301213904	8x4パウダースプレータイムディヤモンドマリン 13.5g	<input type="checkbox"/>	<input type="checkbox"/>	<input type="checkbox"/>	<input type="checkbox"/>	<input type="checkbox"/>	<input type="checkbox"/>	<input type="checkbox"/>
25	4913574003500	B&Cラボアスホスデーション 16.5ml	<input type="checkbox"/>	<input type="checkbox"/>	<input type="checkbox"/>	<input type="checkbox"/>	<input type="checkbox"/>	<input type="checkbox"/>	<input type="checkbox"/>
26	4913574003500	B&Cラボアスホスデーション 16.5ml	<input type="checkbox"/>	<input type="checkbox"/>	<input type="checkbox"/>	<input type="checkbox"/>	<input type="checkbox"/>	<input type="checkbox"/>	<input type="checkbox"/>
27	4901301213013	8x4パウダースプレー無香料 13.5g	<input type="checkbox"/>	<input type="checkbox"/>	<input type="checkbox"/>	<input type="checkbox"/>	<input type="checkbox"/>	<input type="checkbox"/>	<input type="checkbox"/>
28	4913574001870	カラーマダクト ケルトニックR 8g	<input type="checkbox"/>	<input type="checkbox"/>	<input type="checkbox"/>	<input type="checkbox"/>	<input type="checkbox"/>	<input type="checkbox"/>	<input type="checkbox"/>
29	4901301207128	メンスビオレ 薬用アクネケア洗顔 130g	<input type="checkbox"/>	<input type="checkbox"/>	<input type="checkbox"/>	<input type="checkbox"/>	<input type="checkbox"/>	<input type="checkbox"/>	<input type="checkbox"/>
30	4537130101148	無添加海のせつみシャンプー 詰替 450ml	<input type="checkbox"/>	<input type="checkbox"/>	<input type="checkbox"/>	<input type="checkbox"/>	<input type="checkbox"/>	<input type="checkbox"/>	<input type="checkbox"/>
31	4901301207128	メンスビオレ 薬用アクネケア洗顔 130g	<input type="checkbox"/>	<input type="checkbox"/>	<input type="checkbox"/>	<input type="checkbox"/>	<input type="checkbox"/>	<input type="checkbox"/>	<input type="checkbox"/>
32	4901301212020	8x4パウダースプレータイムディヤモンドマリン 13.5g	<input type="checkbox"/>	<input type="checkbox"/>	<input type="checkbox"/>	<input type="checkbox"/>	<input type="checkbox"/>	<input type="checkbox"/>	<input type="checkbox"/>
33	4913574008748	四季新々 精進トニックリンクスSP 400ml	<input type="checkbox"/>	<input type="checkbox"/>	<input type="checkbox"/>	<input type="checkbox"/>	<input type="checkbox"/>	<input type="checkbox"/>	<input type="checkbox"/>
34	4901717840929	エポソフト 保湿クリームSビーディ	<input type="checkbox"/>	<input type="checkbox"/>	<input type="checkbox"/>	<input type="checkbox"/>	<input type="checkbox"/>	<input type="checkbox"/>	<input type="checkbox"/>
35	4901717840929	エポソフト 保湿クリームSビーディ	<input type="checkbox"/>	<input type="checkbox"/>	<input type="checkbox"/>	<input type="checkbox"/>	<input type="checkbox"/>	<input type="checkbox"/>	<input type="checkbox"/>
36	4901331007545	シネビーングセットS	<input type="checkbox"/>	<input type="checkbox"/>	<input type="checkbox"/>	<input type="checkbox"/>	<input type="checkbox"/>	<input type="checkbox"/>	<input type="checkbox"/>

19. [プレビュー] で確認します。
店舗一覧と商品の一覧を表示し、取扱いのある箇所に「○」を表示しています。

問題なければ「出力先」を選択して、印刷やExcel出力を行ないます。

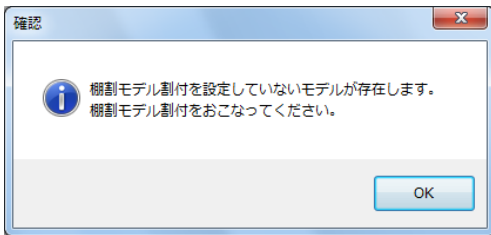

20. プレビューや出力時に「棚割モデル割付を設定していないモデルが存在します。棚割モデル割付をおこなってください。」画面が表示された場合は、[OK] を押下して棚割モデル割付の設定を行なってください。

採用数	01 東京店	02 品川店	03 新横浜店	04 名古屋店	05 京都店	06 新大塚店	07 新神戸店
3	<input type="checkbox"/>	<input type="checkbox"/>	<input type="checkbox"/>	<input type="checkbox"/>	<input type="checkbox"/>	<input type="checkbox"/>	<input type="checkbox"/>
0	<input type="checkbox"/>	<input type="checkbox"/>	<input type="checkbox"/>	<input type="checkbox"/>	<input type="checkbox"/>	<input type="checkbox"/>	<input type="checkbox"/>
0	<input type="checkbox"/>	<input type="checkbox"/>	<input type="checkbox"/>	<input type="checkbox"/>	<input type="checkbox"/>	<input type="checkbox"/>	<input type="checkbox"/>
2	<input type="checkbox"/>	<input type="checkbox"/>	<input type="checkbox"/>	<input type="checkbox"/>	<input type="checkbox"/>	<input type="checkbox"/>	<input type="checkbox"/>
3	<input type="checkbox"/>	<input type="checkbox"/>	<input type="checkbox"/>	<input type="checkbox"/>	<input type="checkbox"/>	<input type="checkbox"/>	<input type="checkbox"/>

21. 「棚割モデル割付」では、選択した棚割モデルと店舗（または企業）の割り付けを行ないます。たとえば、「ヘルスケア3尺4本パターン春夏」は「新大塚店」「名古屋店」「京都店」、「ヘルスケア4尺3本パターン2015春夏」は「新神戸店」というように、どの店舗にどの棚割モデルを採用しているかの設定を行ないます。

採用数	01 東京店	02 品川店	03 新横浜店	04 名古屋店	05 京都店	06 新大塚店	07 新神戸店
4	<input type="checkbox"/>	<input type="checkbox"/>	<input type="checkbox"/>	<input type="checkbox"/>	<input type="checkbox"/>	<input type="checkbox"/>	<input type="checkbox"/>
1	<input type="checkbox"/>	<input type="checkbox"/>	<input type="checkbox"/>	<input type="checkbox"/>	<input type="checkbox"/>	<input type="checkbox"/>	<input type="checkbox"/>
0	<input type="checkbox"/>	<input type="checkbox"/>	<input type="checkbox"/>	<input type="checkbox"/>	<input type="checkbox"/>	<input type="checkbox"/>	<input type="checkbox"/>
2	<input type="checkbox"/>	<input type="checkbox"/>	<input type="checkbox"/>	<input type="checkbox"/>	<input type="checkbox"/>	<input type="checkbox"/>	<input type="checkbox"/>
5	<input type="checkbox"/>	<input type="checkbox"/>	<input type="checkbox"/>	<input type="checkbox"/>	<input type="checkbox"/>	<input type="checkbox"/>	<input type="checkbox"/>

22. 棚割モデルと店舗（企業）が交差する場所をダブルクリックします。クリックした箇所が青く変わります。これで割り付けがされました。

採用数	01 東京店	02 品川店	03 新
4	<input type="checkbox"/>	<input type="checkbox"/>	<input type="checkbox"/>
1	<input type="checkbox"/>	<input type="checkbox"/>	<input type="checkbox"/>
0	<input type="checkbox"/>	<input type="checkbox"/>	<input type="checkbox"/>

23. 設定する店舗数が多い場合は、[選択] 下のセレクトボタンをクリックして、一括設定を行ないます。

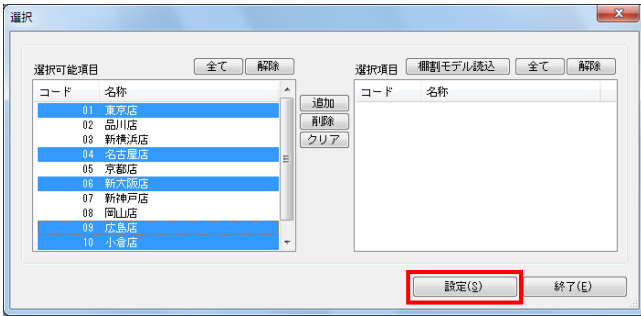

24. 左側「選択可能項目」に店舗（企業）一覧が表示されるため、割付けたい店舗（企業）をキーボードのShiftキー、Ctrlキーを押下しながら範囲選択、複数選択し、[追加]をクリックします。

25. 右側に選択した一覧が表示されるため、問題なければ[設定]をクリックします。

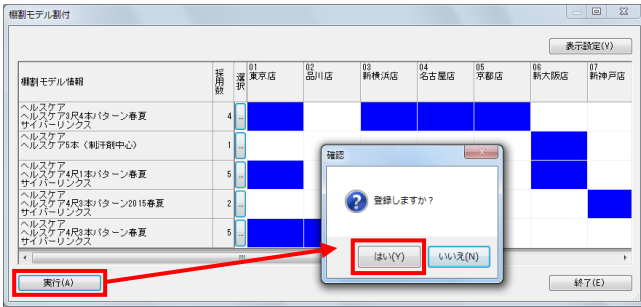

26. すべての棚割モデルと店舗（企業）の割り付けが完了したら、[実行]をクリックし、確認メッセージを[はい]で続行します。

完了後メッセージの[OK]をクリックし、棚割モデル割付を[終了]をクリックして閉じます。

27. 星取表のプレビュー、または実行が続行されます。

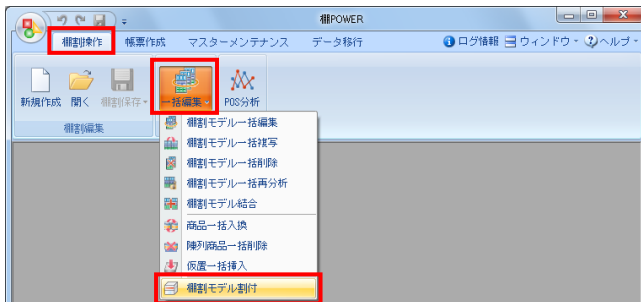

28. 先に棚割モデル割付の内容を変更したい、後から修正したい場合は、[棚割操作]タブ-[一括編集]-「棚割モデル割付」より実行してください。

参考

一覧に選択する店舗（企業）が存在しない場合は、[マスターメンテナンス]-[棚割分類]より「店舗（企業）」を追加登録してください。

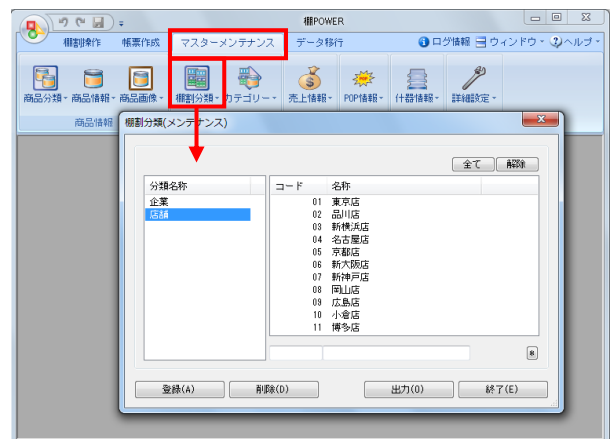

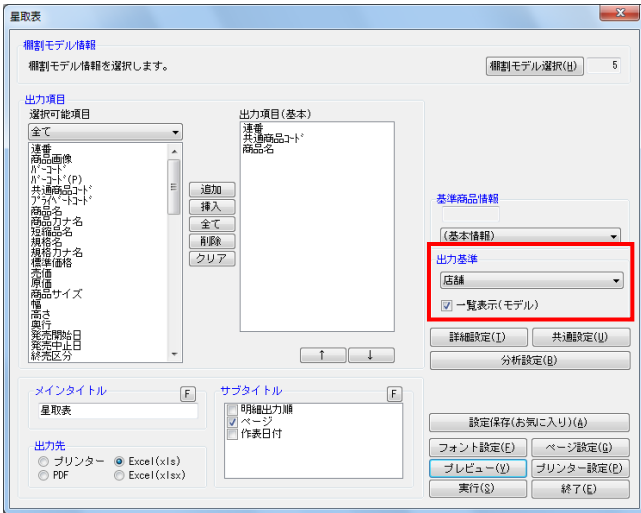

29. 【棚割モデル別、店舗（または企業）別に確認する】
棚割モデルごと、店舗ごとに取り扱い商品を確認する他に、棚割モデル・店舗の両方を表示して、どの店舗にどの棚割モデルがあり、何の商品があるのかもまとめて確認できます。

「出力基準」に棚割モデルを基準にして表示する場合は「棚割モデル情報」を、店舗（企業）を基準にして表示する場合は「店舗（企業）」を選択します。

30. 「出力基準」の選択により、下の「一覧表示」は「一覧表示（店舗/企業）」か「一覧表示（モデル）」が表示されるため、チェックボックスを有効にします。

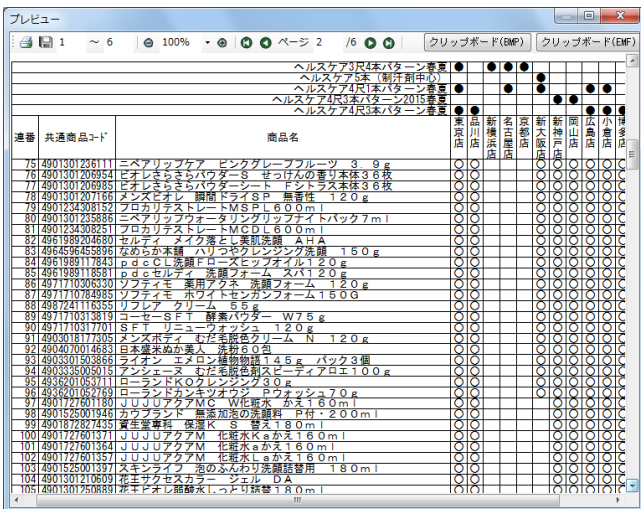

31. [プレビュー] で確認します。

32. 問題なければ「出力先」を選択して、印刷やExcel出力を行ないます。

プレビューや出力時に「棚割モデル割付を設定していないモデルが存在します。棚割モデル割付をおこなってください。」画面が表示された場合は、[OK] を押下して棚割モデル割付の設定を行なってください。
詳細は28ページ 20~26を参照してください。

■追加変更集計表

複数の棚割モデル同士を比較して、追加、削除、位置変更などの変更情報を一覧で確認できます。
また、店舗（または企業）の情報も同時に出力できるため、星取表に変更情報を追加した形式で確認、出力が可能です。

追加変更一覧表は棚割モデルを1対1で比較して追加、削除などの変更内容を1組み合わせ1ファイル（またはExcel出力時1シート）に出力しますが、この追加変更集計表は複数棚割モデルを1対1で比較した変更内容を、複数組み合わせ分1ファイル（またはExcel出力時1シート）に出力できます。

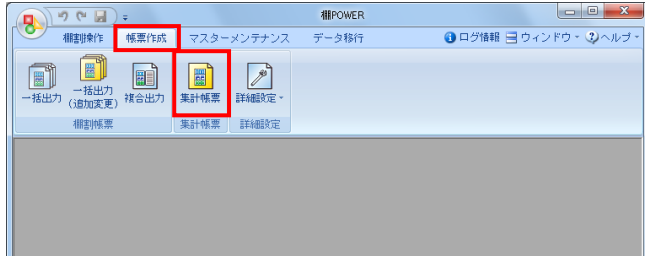

1. 表示している棚割モデルがあれば、すべて閉じます。
[帳票作成] タブ [集計帳票] をクリックします。
集計帳票ウィンドウが表示されます。

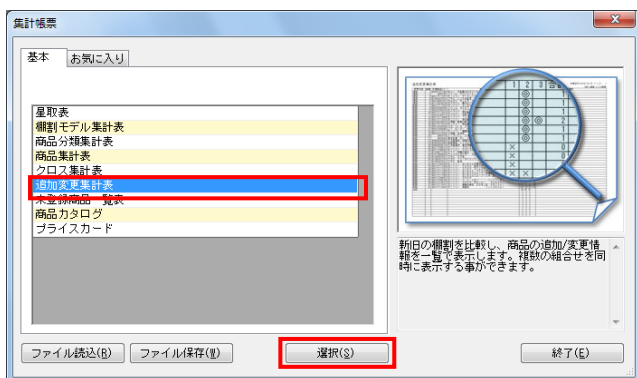

2. [基本] タブ一覧より「追加変更集計表」をクリックして選択し、[選択] をクリックします。

参考
帳票名をダブルクリックしても設定画面を表示させることができます。

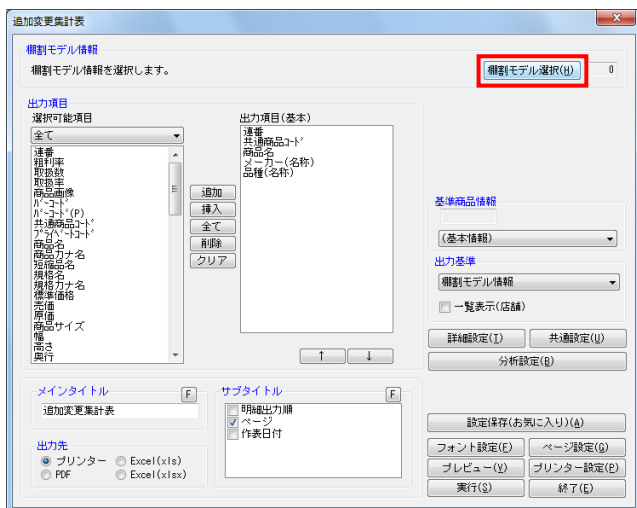

3. 比較する棚割モデルを選択します。
[棚割モデル選択] をクリックします。

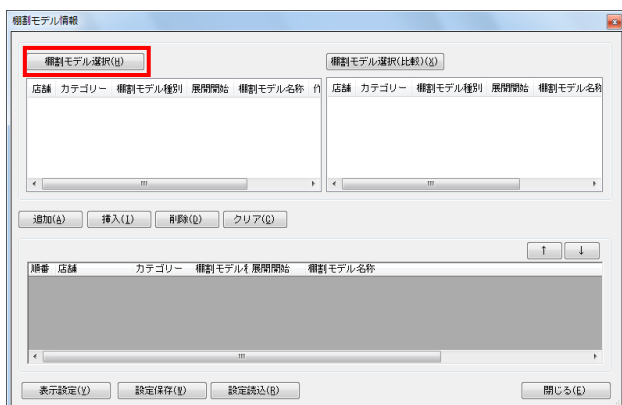

4. 棚割モデル情報画面で、どの棚割モデル同士を比較させるかの組み合わせを作成します。

[棚割モデル選択] からは、基準となる棚割モデルを選択します。陳列変更前と変更後の棚割モデルを比較する場合は、変更後の新しく編集した棚割モデルをこちらに呼出し、選択します。

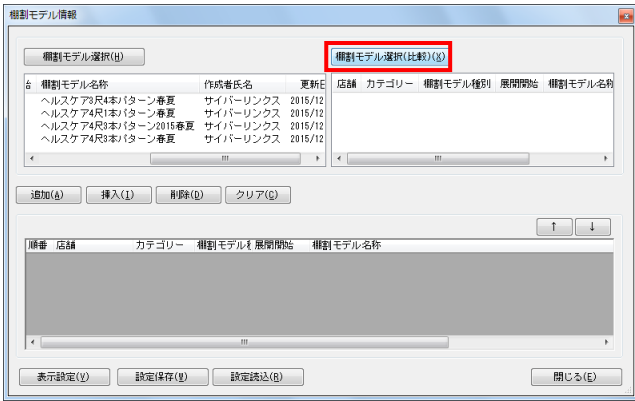

5. [棚割モデル選択(比較)]には、比較対象の棚割モデルを選択します。陳列変更前の古い棚割モデルをこちらに呼出し、選択します。最大パターンと比較する場合は、こちらに最大パターンの棚割モデルを選択します。

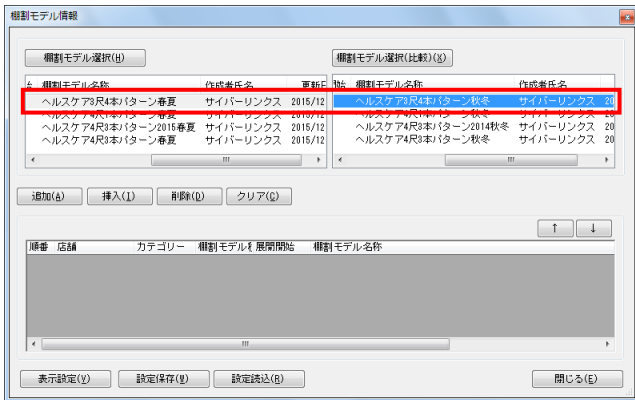

6. [棚割モデル選択] 一覧内の棚割モデルをクリックします。

7. [棚割モデル選択] で選択した基準の棚割モデルと比較する棚割モデルを [棚割モデル選択(比較)] 一覧よりクリックして選択します。



8. [追加] をクリックします。画面下部に組み合わせた棚割モデルが表示されます。

「棚割モデル情報」画面は横にずらしておくか、非表示にしたい場合は [閉じる] で閉じてください。

参考

組み合わせた棚割モデルを残しておきたい場合は、[設定保存] より保存できます。保存した組み合わせは [設定読込] より呼出して同じ棚割モデルで作成することができます。詳細は25ページ 10をご確認ください。

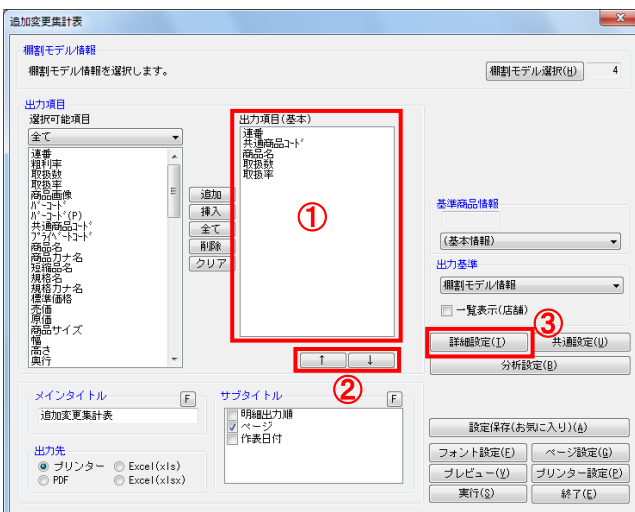
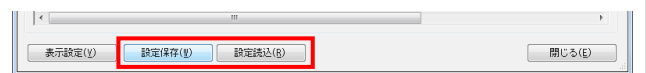

9. 確認したい内容を「出力項目(基本)」に設定します。左側「選択可能項目」内の確認したい項目をダブルクリックして、出力項目内に設定します。また、「出力項目(基本)」内に不要な項目があった場合は、項目名をダブルクリックして削除します。(1)

参考

キーボードのShiftキー、Ctrlキーを押しながら項目をクリックすると範囲選択、複数選択できます。選択後 [追加] をして出力項目内に設定します。

10. 出力項目の順番を変更するには、順番を変更したい項目をクリックした後、[↑] で上に移動、[↓] で下に移動します。(2)

11. [詳細設定] で、出力する際の順番やタイトル、変更内容の設定を行ないます。(3)

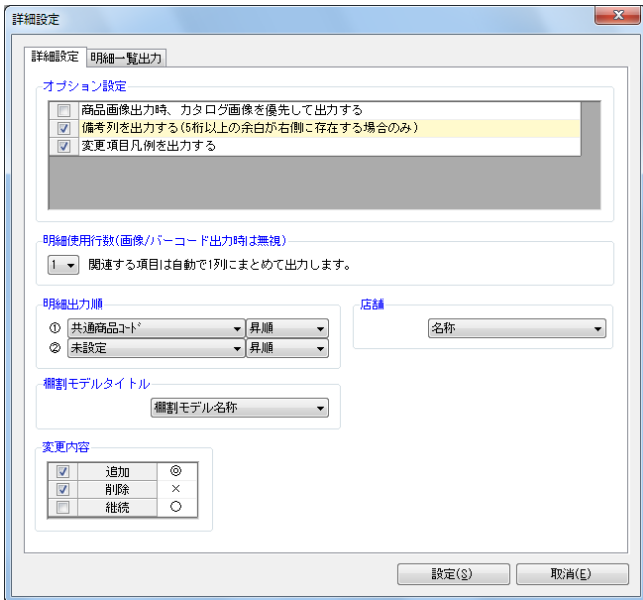

12. 必要内容を選択し、設定します。

「明細出力順」
商品一覧を出力する際の順番を設定します。最大2つまで設定できます。

「棚割モデルタイトル」
連番（数字）か棚割モデル名称かを選択します。

「店舗」
店舗出力時に店舗の名称か、コードか、その両方を出力するかを選択します。

「変更内容」
どんな比較結果を出力するかを選択します。それぞれチェックボックスを有効にした内容を出力します。

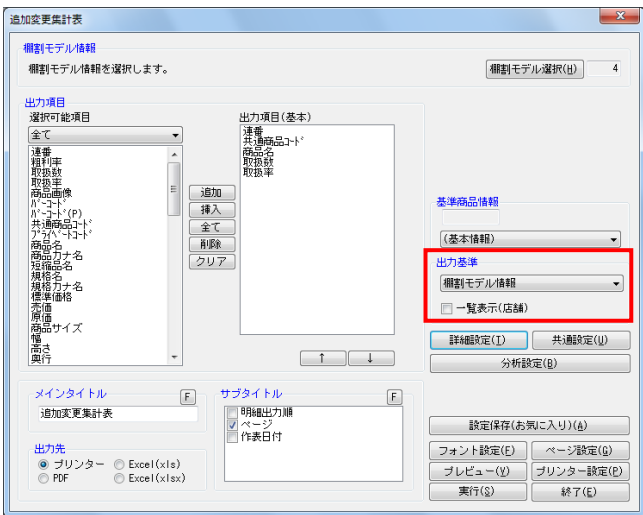

13. 【追加変更の一覧を出力する】

選択した棚割モデルの比較結果を一覧表示します。店舗などの棚割分類の内容は出力しません。

「出力基準」を「棚割モデル情報」にします。
「一覧表示（店舗または企業）」は無効のままにしておきます。

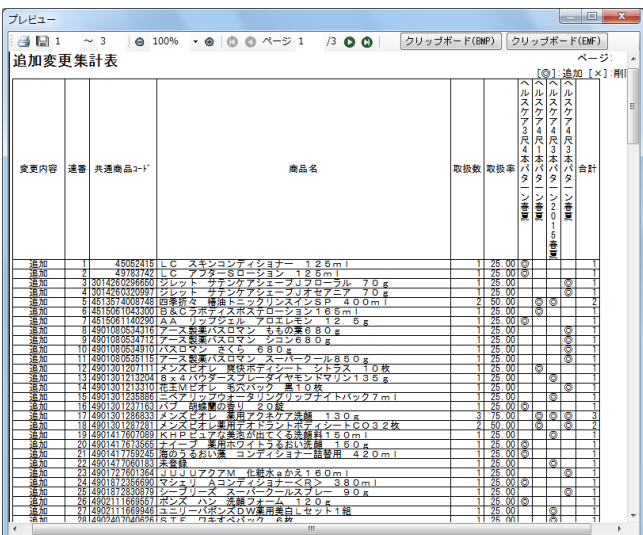

14. [プレビュー] で確認します。

問題なければ「出力先」を選択して、印刷やExcel出力を行ないます。

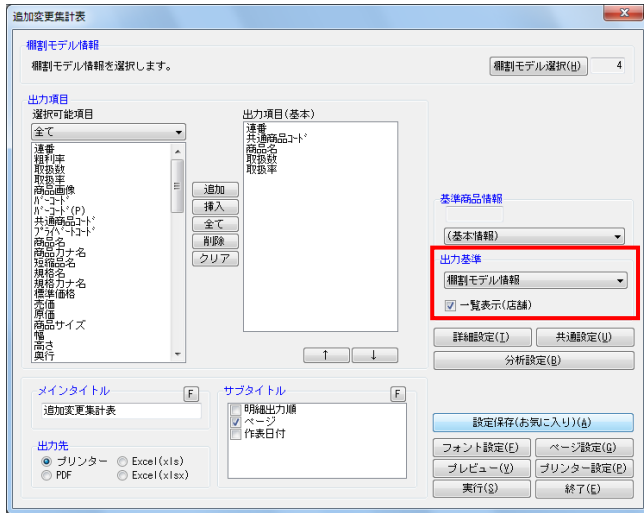

15. 【追加変更の一覧に店舗（または企業）の内容を加えて出力する】
星取表に追加変更の内容を追加した一覧を出力します。

「出力基準」に棚割モデルを基準にして表示する場合は「棚割モデル情報」を、店舗（企業）を基準にして表示する場合は「店舗（企業）」を選択します。

16. 「出力基準」の選択により、下の「一覧表示」は「一覧表示（店舗/企業）」か「一覧表示（モデル）」が表示されるため、チェックボックスを有効にします。



17. [プレビュー]で確認します。
問題なければ「出力先」を選択して、印刷やExcel出力を行いません。

参考
プレビューや出力時に「棚割モデル割付を設定していないモデルが存在します。棚割モデル割付をおこなってください。」画面が表示された場合は、[OK]を押下して棚割モデル割付の設定を行ってください。
詳細は28ページ 20~26を参照してください。

以上で「棚POWER操作テキスト 一括編集・応用編」は終了です。