

平成20年8月22日

**IConcept**<sup>®</sup> 株式会社 アイコンセプト  
大阪府吹田市広芝町9番28号 江坂三生ビル4F  
代表取締役 池上 正祥  
TEL 06(6821)2571 FAX 06(6821)2572  
<http://www.iconcept.co.jp/>  
[info@iconcept.co.jp](mailto:info@iconcept.co.jp)

棚割起点のオペレーションによる業務改善と売場生産性向上のための切り札  
MD サイクル支援システム「店POWER」Ver6.0 リリース

棚割システムなどインストア・マーチャンダイジング関連ソフトの開発販売を行なう株式会社アイコンセプトは、MD(マーチャンダイジング)サイクル支援システム「店POWER」の最新バージョンである「店 POWER Ver6.0」の出荷及び既存ユーザーへのバージョンアップを2008年9月下旬より開始いたします。

店POWERは、基幹系システムとの連携により小売業の棚割変更に関する業務を改善し、棚割計画から店舗への的確な指示、分析検証を繰り返し行なうことで売場生産性向上を実現するMD サイクル支援システムです。

今回のバージョンアップでは「テキスト棚割」の新設や「モジュール管理への対応」を行ない、店POWERによる全店・全部門の管理を可能にしました。また、フェイシング画面に「ハイライト分析」や「取扱分析」を追加する事で、棚割編集と棚割分析、MD分析の同時進行を可能にしています。限られた時間の中でもデータに裏付けされた棚割の決定を可能にし、バイヤーのMD活動を支援します。

バージョンアップは、サポート契約を締結している全てのユーザーに対して無償提供を行ないます。これは「常に“誰もが使用できる環境”、“誰もが活用できるシステム”をユーザーとともに考え、そしてユーザーが求める要望をキメ細やかに取り込んだシステムやサービスを適正価格で提供したい」という会社設立時からの思いによるもので、今後もユーザー要望を反映した定期的なバージョンアップを行なっていきます。

●店POWER Ver6.0 主な新機能

- ・ 「**テキスト棚割**」を新設しました。  
フェイシング画面によるグラフィカルな棚割編集に不向きな部門でも、「テキスト棚割」機能の利用によって売場の管理・編集が可能になりました。これによって、店POWERで全部門の売り場管理が可能になります。
- ・ 「**棚割パターンのモジュール化**」に対応しました。  
従来の店POWERにおける棚割管理手法は、A店・B店＝ Gondola 3本パターン、C店＝ Gondola 4本パターン等といった「パターン管理」でしたが、Ver6.0からはA店＝ Gondola 3本(1本+2本 $\alpha$ )、B店＝ Gondola 3本(1本+2本 $\beta$ )、C店＝ Gondola 4本(2本 $\alpha$ +2本 $\beta$ )というように、複数の棚割を組合せて管理する「モジュール管理」を可能にしました。ユーザー毎に棚割管理体系を選択できます。
- ・ 「**モデル陳列一括入換**」を新設しました。  
季節替えなど大幅な棚割変更の際に有効な「モデル陳列入換」を、複数モデル一括で実行可能にしました。バイヤーの業務時間を削減します。
- ・ 「**帳票機能**」の拡充を行ないました。  
棚割図の Excel 出力、全台・台別出力の切り替え、モデルコメント出力、使用棚情報の仕器イメージ出力など、帳

票関連機能を広範囲にわたって拡充しました。状況に合わせた柔軟な店舗指示が可能になります。

- ・ 「**ハイライト分析**」を新設しました。

フェイスング画面上で、商品の視覚的な分析が可能になりました。品種、価格帯、売上など様々な属性構成比や、ABC 分析の結果を色分け表示する事で、棚割の分析と編集が同時に行えます。

- ・ 「**フェイスング中の取扱分析**」を可能にしました。

「売場分析検証」機能内の一機能だった「取扱分析」を、フェイスング画面からも起動可能にしました。

- ・ 「**店舗メニュー**」を新設しました。

店 POWER 使用者が店舗担当者の場合に利用する「店舗メニュー」を新設しました。

※詳細は別紙参照

### ●株式会社アイコンセプトについて

1000社7000セット以上(企業内フリーライセンス含む)の導入実績を持つインスタ・マーチャンダイジング専門のソフトハウス。

棚割システムのトップブランドである「棚 POWER」、また、小売業向けには「店 POWER」をリリースしており、関連会社のエニタイムウェア社では POWERS シリーズ各製品を ASP サービスで提供しています。

常に“誰もが使用できる環境”、“誰もが活用できるシステム”をユーザーとともに考え、そしてユーザーが求める要望をキメ細やかに取り込んだシステムやサービスを適正価格で提供したい、これが、インスタ・マーチャンダイジング専門のソフトハウスとしてのアイコンセプトの企業コンセプトです。

また、その実現のために、ユーザーサポートにも力を入れており、特に専任スタッフによるサポートセンター、そこへ寄せられる要望のバージョンアップへの反映は評価を得ています。

### ●MD(マーチャンダイジング)サイクル支援システムとは

多くの小売業では、棚割の作成を取引先のシステムに依存し、その結果から本部発注やプライスカード発行のために必要な情報を自社システムに再入力しています。また、多岐にわたるマーチャンダイジング活動はその特殊性ゆえにバイヤー個人の主観でブラックボックス的に行なう傾向があります。

棚割の作成・管理から一連の流れをシステム化することで、棚割及び変更後に発生する業務を軽減し、販売実績データと各店の陳列データを用いて行なう売場分析検証機能により客観的に評価する仕組みを提供、業務改善とともに売場生産性向上を実現するのが「MD(マーチャンダイジング)サイクル支援システム」です。

<本件に関する問合せ先>

株式会社アイコンセプト

大阪府吹田市広芝町9番28号 江坂三生ビル 4F

マーケティングセクション 牛見 晋太郎

TEL:06-6821-2571 FAX:06-6821-2572

E-mail:info@iconcept.co.jp

URL:http://www.iconcept.co.jp/

◆テキスト棚割編集

従来のグラフィカルな棚割編集では不向きな部門にも対応可能なテキスト棚割編集機能を追加しました。テキスト棚割を使用する事により全部門で店POWERが活用可能になります。

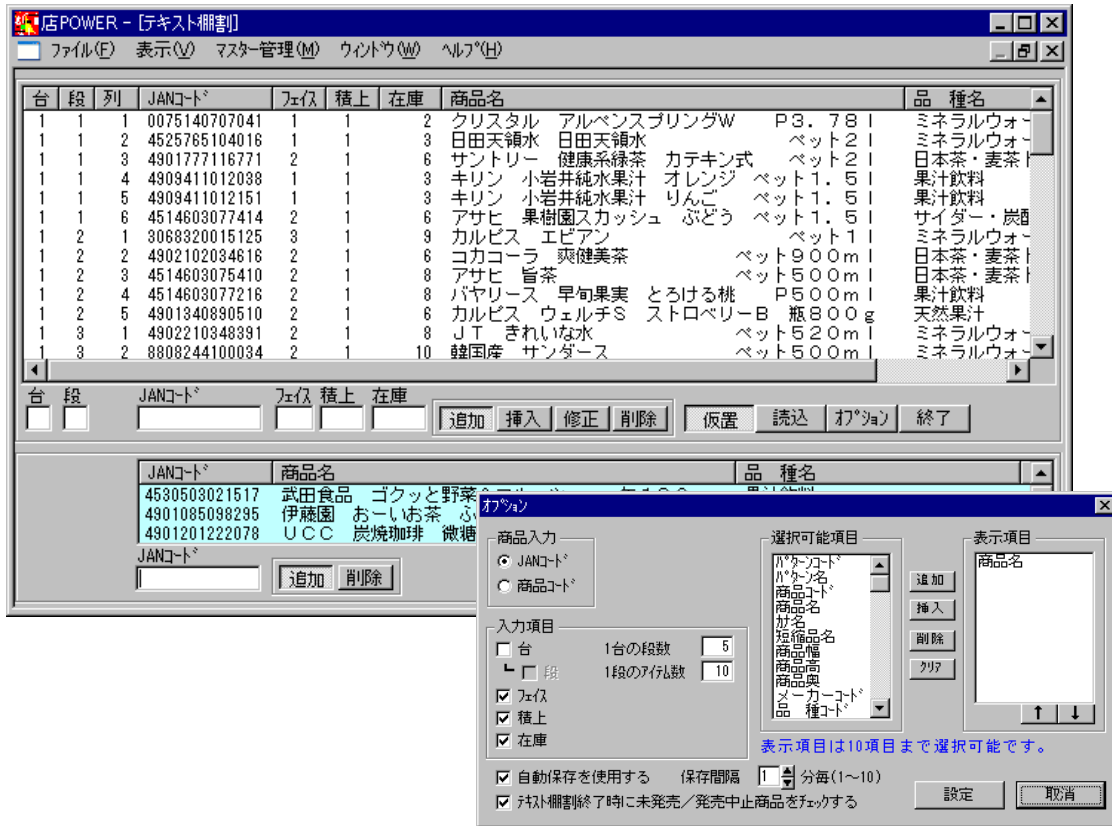

台、段等の入力や JAN コード以外に商品コードでの入力をサポートします。

◆パターンのモジュール化

◆従来の「パターン管理」では、東京店の飲料売場=6 本パターン、横浜店と三島店の飲料売場=5 本パターンといったように、各店舗の売場（カテゴリー）をパターン単位で管理していました。Ver6.0 からは各パターンをモジュール（要素）として管理することで、1 売場（カテゴリー）を複数モジュールの組み合わせによって管理する「モジュール管理」を可能にしました。モジュールの並び順も指定可能です。下図では小田原店と熱海店の飲料売場はどちらも Gondola 7 本構成ですが、小田原店=4 本+3 本、熱海店=2 本+5 本の組み合わせで構成されています。「モジュール管理」によって、より柔軟性のある棚割管理が可能になりました。

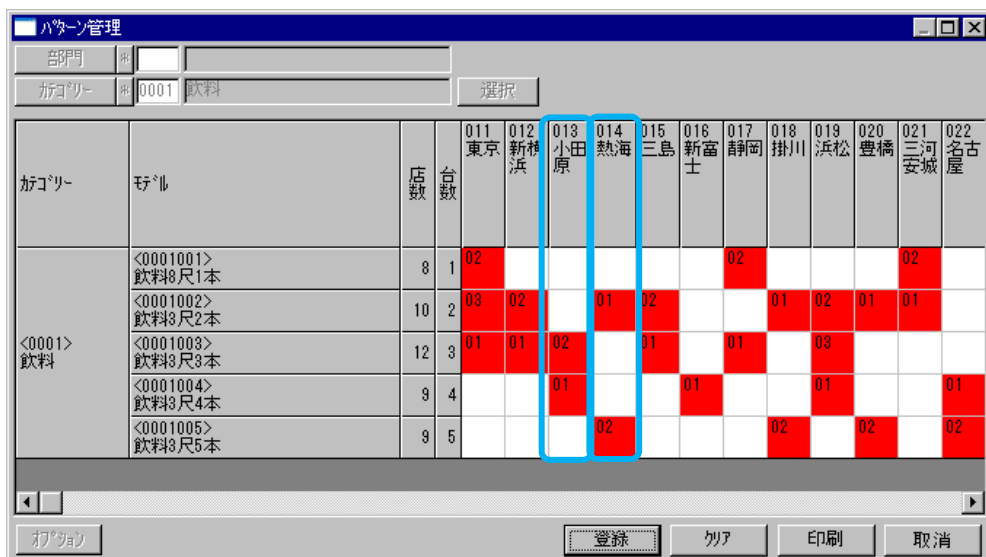

※ユーザーは環境設定の切り替えて「パターン管理」と「モジュール管理」を選択できます。

◆ハイライト分析

分析検証・分布表で色分け表示が可能でしたが、フェイスング上の商品を直接色分け可能にしました。  
 分析検証・分布表と同じく分類や分析結果での色分けが可能です。  
 分類での色分けの際は構成比の円グラフを同時に表示する事が可能です。

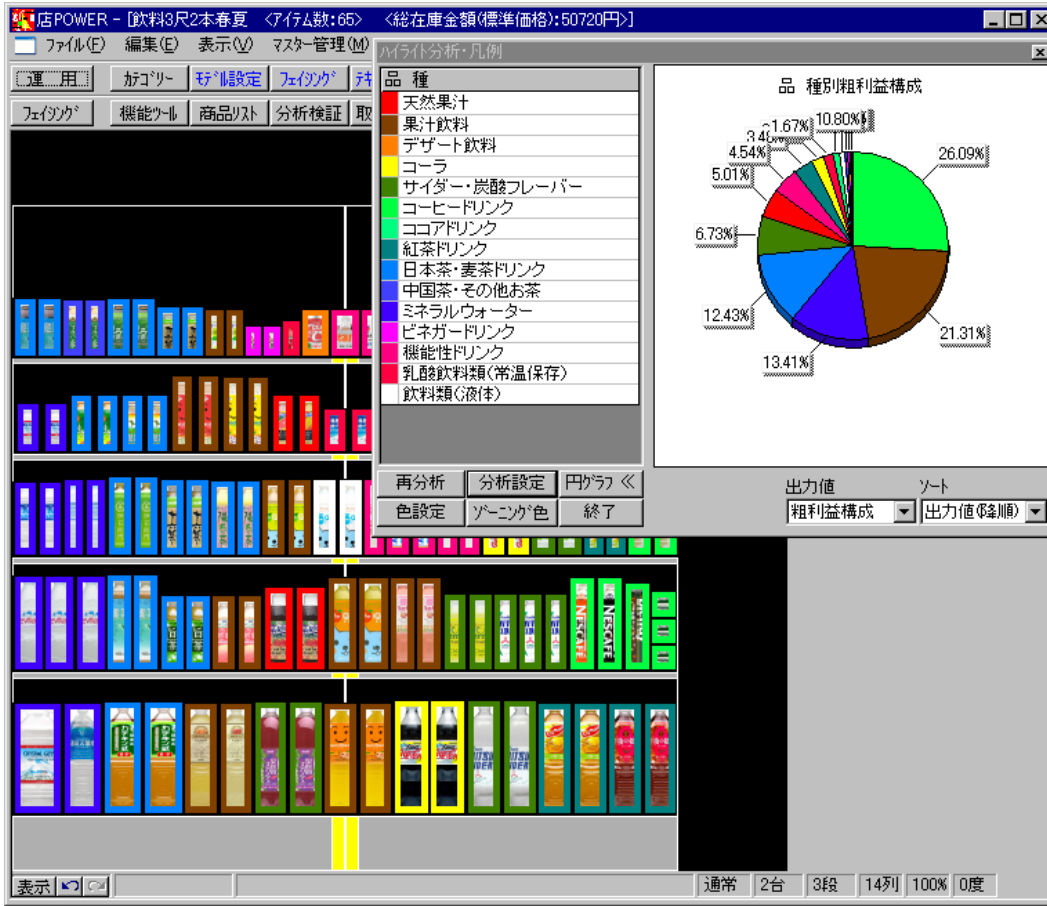

◆取扱分析

取扱分析は売場分析検証からのみ起動可能でしたが、以下からも起動可能になりました。

- カテゴリーを指定して直接起動。
- フェイスングより対象のカテゴリーで起動。

また選択商品リストも星取表形式で表示可能になりました。  
 売れ筋商品が取り扱われていない店舗の検索が容易になります。

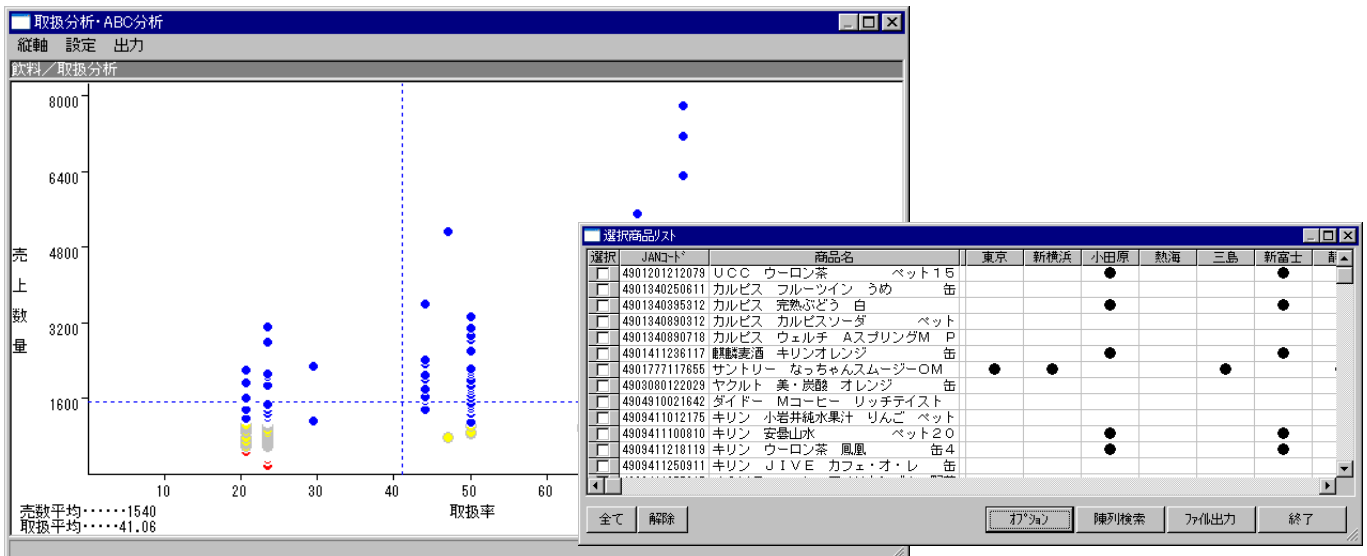

◆モデル陳列一括入換

季節替えの際「提案」で作成した棚割を、モデル陳列入換機能を使用して1組ずつ入れ換える必要がありましたが、モデル陳列入換の処理が一括で行える様になります。

カテゴリーを選択し「自動反映」ボタンをクリックすれば自動で対象の提案モデルを探して表示します。



◆モデル陳列入換

モデル陳列入換機能で店舗毎に単品予約日を設定できるようになります。

通常の単品予約日と違う店舗は個別で単品予約日を設定可能です。

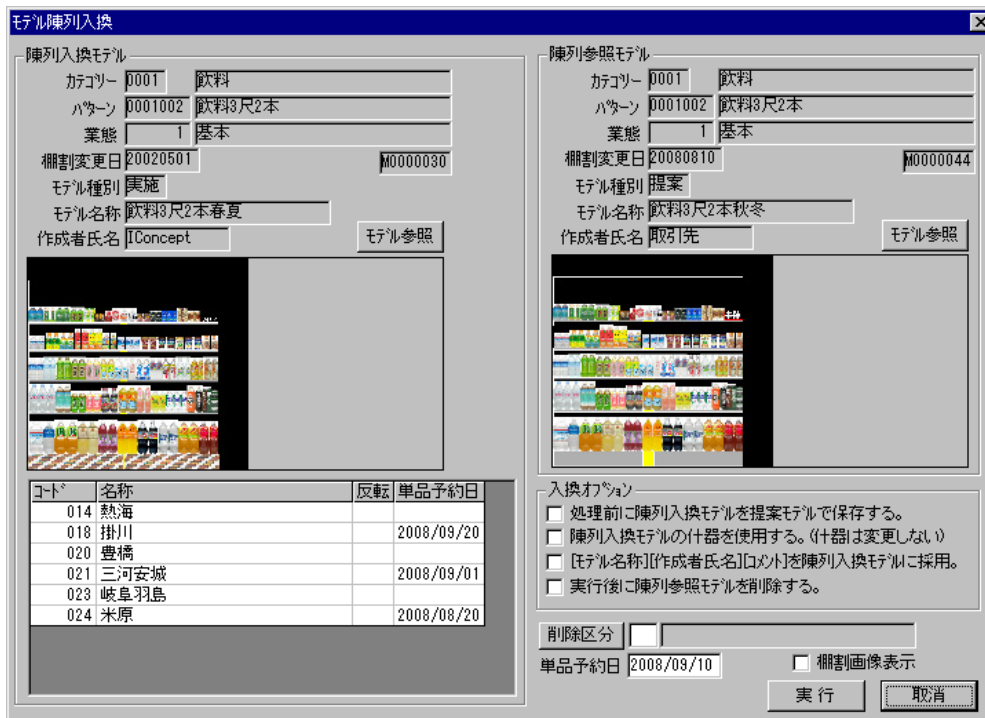

◆ 棚割図／棚割表

- 棚割図に[Excel95]形式出力を追加しました。
- 棚割図に[棚サイズ出力]機能を追加しました。
- [全台][台別1頁]出力機能を追加しました。
- [棚サイズ出力]に[余裕率][最右台のみ出力]機能を追加しました。
- [POP一覧出力]機能を追加しました。
- [モデルコメント]出力機能を追加しました。
- [棚割画像優先]出力に台別出力を追加しました。

◆ 棚割画像

従来は全体画像の1つしか保持出来ませんでしたが、全体画像に加え台別の画像も管理可能になりました。  
 棚割図出力時に棚割画像優先で出力した場合は、保管している画像を出力します。店舗一括印刷からも出力可能です。  
 特に商品イメージが揃わない部門等でご活用下さい。



◆ モデルコメント

モデルコメントを新設しました。モデルコメントはモデル設定で全台のコメントと台別のコメントを入力可能です。  
 モデルコメントは棚割表関係で店舗への指示として出力可能です。店舗一括印刷からも出力可能です。

**棚割図(1台/2台)**

総7474数=33 / 65 標準価格 総在庫金額=24,400円 / 50,720円  
 部門コード:0001 部門名:加工食品 好コリ名:飲料 パターン名:飲料3尺2本

サンプル品は右側に陳列してください

作業日付:2008-07-28 ページ: 1

1/5/1	1/5/3	1/5/5	1/5/7	1/5/9	1/5/11	1/5/13	1/5/14
2F 1 8	2F 1 10	2F 1 8	2F 1 8	2F 1 12	2F 1 18	1F 1 5	1F 1 7
コカコーラ 美濃茶 P350ml	サントリー 健康緑茶 P350ml	コカコーラ まろやか P350ml	アサヒ 十六 P275ml	ヤクルト レギュラー P250ml	ヤクルト 無糖 P125ml	大塚製 薬の V飲料 P100g	ニチレイ ア ゼロピ タミ ンCゼ リー P180g
4902102034 623	4901777110 410	4902102043 144	4514603073 119	4903080119 043	4903080120 056	4987035343 615	4902130882 142
1/4/1	1/4/3	1/4/5	1/4/7	1/4/9	1/4/11	1/4/12	
2F 1 8	2F 1 10	2F 1 10	2F 1 10	2F 1 10	1F 1 5	1F 1 5	
クリスタル イザー P310ml	キリン 生茶 P345ml	コカ・コーラ 美濃茶 P350ml	サントリー なっちゃん P500ml	サントリー なっちゃん P500ml	ミニッツ メイド P350ml	ミニッツ メイド ブレンド P350ml	
007514000511 6	490941101008 9	490941101008 49	490941101008 1	490941101008 1	490941101008 1	490941101008 1	
1/3/1	1/3/3	1/3/5					
2F 1 8	2F 1 10	2F 1 10					
JT な水	きれい 国産 P350ml	サン イ P500ml					
490221034839 1	490221034839 4	390824410003 49					
1/2/1	1/2/4						
3F 1 9	2F 1						
カルピス P350ml	エビア P350ml						
3068320015125	4902102034						
1/1/1	1/1/2						
1F 1 2	1F 1 3						
クリスタル アル P350ml	白田天 水 P350ml						
781	ト21						
007514070741	4525765104016						

モデル設定

台設定

(全台) 1台目 2台目 3台目 4台目 5台目 6台目 7台目 8台目 9台目

登録 削除

サンプル品は右側に陳列してください。

全クリヤ

決定 全内容クリヤ 取消

◆使用棚情報の拡張

従来は文字だけの使用棚情報でしたが、什器の正面、側面のイメージを付けて出力可能にしました。

使用棚情報 作表日付:2008-07-28 ページ: 1

部門コード:0001 部門名:加工食品 行コード:0001 行名:飲料 パターンコード:0001002 パターン名:飲料3尺2本 モデル名:飲料3尺2本春夏 作成者名:Iconcept

仕様	什器情報	サイズ(幅×高×奥行)	ラベル(幅×高×距離)	数	備考
背板	通常	900×1800		1	
棚板	袴棚	900×150×300		1	
	棚	900×20×300		4	

◆ID管理

- SQL Server やオラクル等のDBで管理出来るようにしました。
- ID単位で本部か店舗かを区別出来るようにしました。
- シングルサインオンに対応しました。  
WindowsのログオンIDと店POWERのIDが同一の場合、店POWERのID入力が不要になります。

◆店舗メニュー

店舗メニューを新設しました。  
使用者が店舗の場合は店舗メニューを使用できます。



◆星取表(陳列状況)

星取表に分析項目を出力可能にしました。  
3項目まで分析項目を出力可能です。

星取表													作表日付:2008-07-28 ページ: 1	
[0002] 乳製品														
JANコード	商品名	01			01			01			01			備考
		東京			新橋浜			小田原			熱海			
		フェイス	入荷金額	売数回転	フェイス	入荷金額	売数回転	フェイス	入荷金額	売数回転	フェイス	入荷金額	売数回転	
94523508	新西産産 ガーリックマーガリン カップ230g				2F	285000	301.25							
498703535352	大塚製 スコイダイズ バック125ml x 3	1F	743825	277.86	1F	743389	275.57	1F	742536	271.14	1F	743162	274.43	
497985701917	ヨネサワ マロンキャンデー バック1個				1F	1421250	159.33							
4976750508581	北海道乳業 北海道 特撰バター 箱200g				1F	285000	439.00							
4976750543479	北海道乳業 北海道産生まれの牛乳プリンP75g x 3				2F	1705500	190.50							
4972050130586	小岩井 小岩井いちご バック200ml	2F	691968	20.92	2F	692568	21.42	2F	690912	20.08	2F	690576	19.83	
4972050130661	小岩井 小岩井コーヒースティック バック500ml				1F	271743	302.75							
4972050130678	小岩井 小岩井コーヒースティック バック1000ml	1F	106066	103.38	2F	106013	55.81	1F	106006	112.88	1F	106051	106.25	
4972050130781	小岩井 さくらラテ バック200ml				2F	512953	206.75							
4972050130807	小岩井 エクストラミルクカフェ バック200ml				1F	187097	211.25							
4972050130821	小岩井 エクストラミルクココア バック200ml	3F	333322	20.25	1F	333732	65.00	3F	333504	20.83	3F	334111	23.17	
4972050151741	小岩井 牛乳100%ヨーグルトプレーンC400g	1F	244530	196.50	2F	244417	97.75	1F	244815	199.00	1F	244777	198.67	
49577358	日本乳業 朝のフレッシュヨーグルト C120g	1F	202920	962.33	1F	202920	964.67	1F	202920	970.67	1F	202920	977.00	
497177042288	日本乳業 ヒッキー アロエ ボトル500ml				2F	399188	155.50							
497177051051	日本乳業 実物実感フルーツミックス B500ml	2F	383282	179.38	2F	382736	176.25	2F	383009	177.75	2F	382475	174.75	
4971730102387	クロレラ 富士の財 豆乳 チアP				3F	209435	143.14							
4970020012542	オハヨー 桃梅桜 バック500ml				1F	802903	729.75							
4970020018674	オハヨー 牛乳たっぷりむヨーグルトC200ml				1F	144065	232.00							
4970020050452	オハヨー おいしく健康 いちごのYG C150g				1F	641177	394.33							
4970020050481	オハヨー おいしく健康 キウイ&アロエ C150g				1F	169936	161.67							
4970020051008	オハヨー おいしく健康 ベリーのYG C150g	2F	442144	197.33	1F	441898	392.33	2F	441091	192.50	2F	442144	197.33	
4965009425055	ビエトロ ヨーグルト ボトル150ml	3F	3105552	12.39	2F	3100056	18.17	3F	3073872	10.94	3F	3116832	13.00	
4955129007231	たらみ 果物専科 ももゼリー カップ185g				2F	255825	204.50							
4955129007262	たらみ 果物専科 ひわゼリー カップ185g				2F	1705500	317.67							
4954529368095	なはばた フルーツゼリーさくらんぼ バック95g				2F	426935	207.67							
4945254010046	クレスト みらくの宝石クリームチーズ箱130g	4F	1065141	96.45	1F	1062678	269.00	4F	1060233	91.95	4F	1061920	93.45	
4945254013054	クレスト 北海道はらみつバター 箱120g				2F	680616	21.70							
4938021100101	全酪 カマンベール はやきた 箱125g	4F	155920	38.95	2F	154806	49.56	4F	155117	36.82	4F	154844	36.14	
493806032988	丸福商店 6ビーンズカフェオレ バック200ml				2F	131512	154.13							
493806033107	丸福商店 珈琲オレ バック200ml	2F	188775	139.50	2F	188775	140.21	2F	188775	139.14	2F	188775	137.29	
4909411013547	トロヒカーン わんぱくKバナナ P125ml x 3	1F	188437	232.00	2F	188437	114.67	1F	188437	221.50	1F	188437	224.17	
4908728004057	らくれん コーヒゼリー バック80g x 3	2F	247200	26.44	2F	247200	28.44	2F	247200	27.50	2F	247200	27.00	
4908728010331	らくれん 濃厚4.4ミルク バック1000ml				2F	115875	150.38							
4908609100335	大山乳業 白ハラコヒー バック1000ml				2F	182925	119.50							
4908609100429	大山乳業 インフュージョーヨーグルト カップ500g	1F	183982	205.67	2F	183982	102.08	1F	183982	203.00	1F	183982	203.83	
4908609108284	大山乳業 白ハラコヒーフレッシュ P200ml				1F	219585	238.00							
4908548035088	洲本酪農 酪農家限定低温殺菌牛乳 P1000ml				1F	309187	196.25							
4908548038089	洲本酪農 がんこ親父のいちすな牛乳 P500ml	2F	136462	666.00				2F	136462	656.00	2F	136462	629.00	
4908548038140	洲本酪農 酪農家限定低温殺菌牛乳 P500ml				3F	260250	99.58							
4908548991018	洲本酪農 ミルク珈琲 バック500ml				2F	230445	126.38							
4908013116366	よつ葉 カマンベールチーズ 箱90g				1F	354750	125.25							
490714012531	ドンレミー ブルーベリーミルクフィユC120ml				1F	238650	329.33							
4904741052501	タカハシ 無農薬手づくり牧草の牛乳 P500ml				2F	189900	204.00							
4903324010389	ロピア こく生プリン カップ190ml				2F	123000	160.17							
4903324010488	ロピア フーチョーレート カップ90ml				2F	120975	268.50							
4903308001389	QBB ベビーチーズ 1F				1F	382950	51.67							
4903308001386	QBB ベビーチーズ アーモンド 袋20g x 4	3F	402450	22.65	2F	402450	34.03	3F	402450	22.24	3F	402450	22.43	
4903308036923	QBB 低脂肪ミックスチーズ 袋200g				1F	126975	170.92							
4903318112912	山田乳業 フロム蔵まのむYG バック1000ml				2F	246600	192.75							

◆その他の変更項目

- モデル保存で単品予約日の入力を可能にしました。  
この場合フェイスリング上での単品予約日の入力は無くなります。
- 「部門」「ゴンドラ」の名称を環境設定で変更出来るようにしました。
- 一括商品入換機能から直接陳列検索が可能になりました。
- 取扱分析・選択商品リストから直接陳列検索が可能になりました。