

多彩な分析検証・売上データがない場合

28属性(メーカー, 品目など)と仕入先による検証

【カテゴリー構成比】

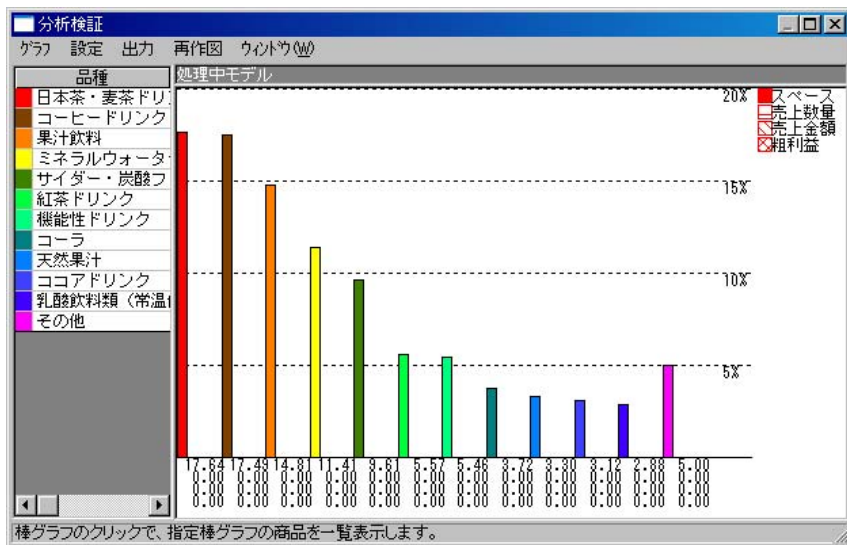

【メーカー構成比】

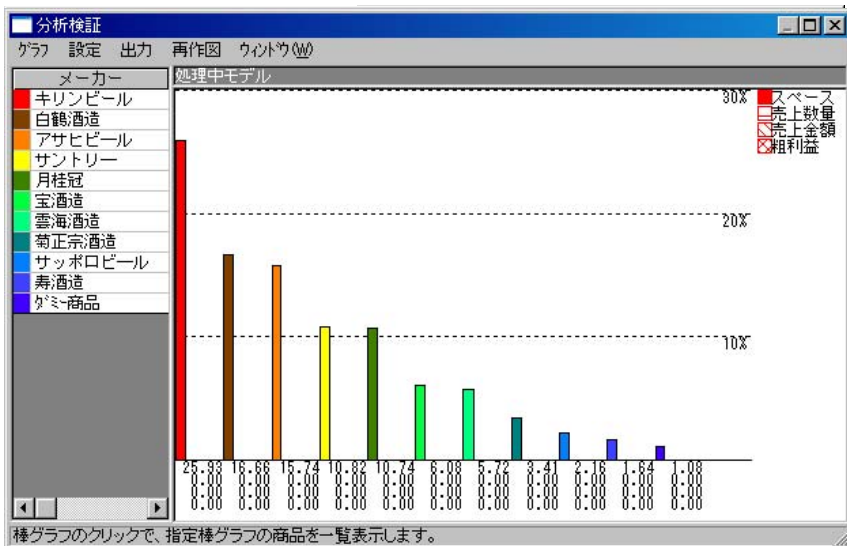

【商品分布表】

ゾーニングの乱れから生じるチャンスロスを防ぐ。

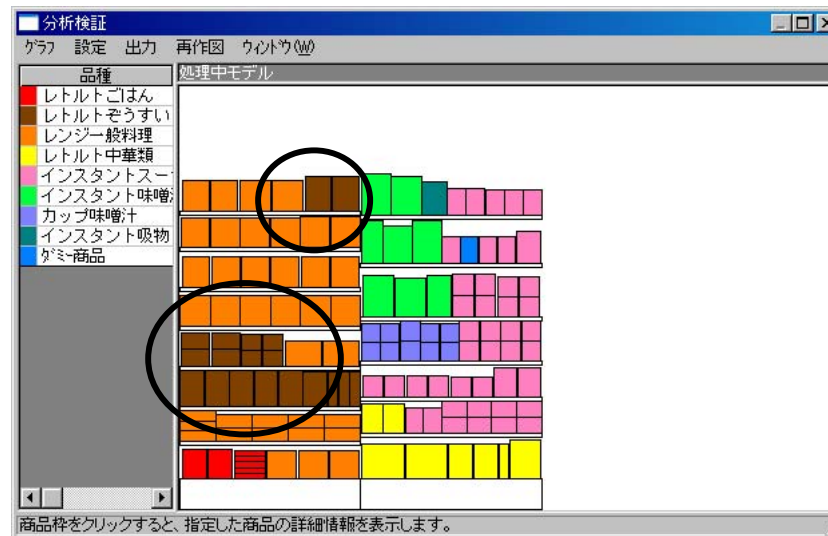

【多カ所陳列チェック】

PC操作から生じるイージーミスも防止。

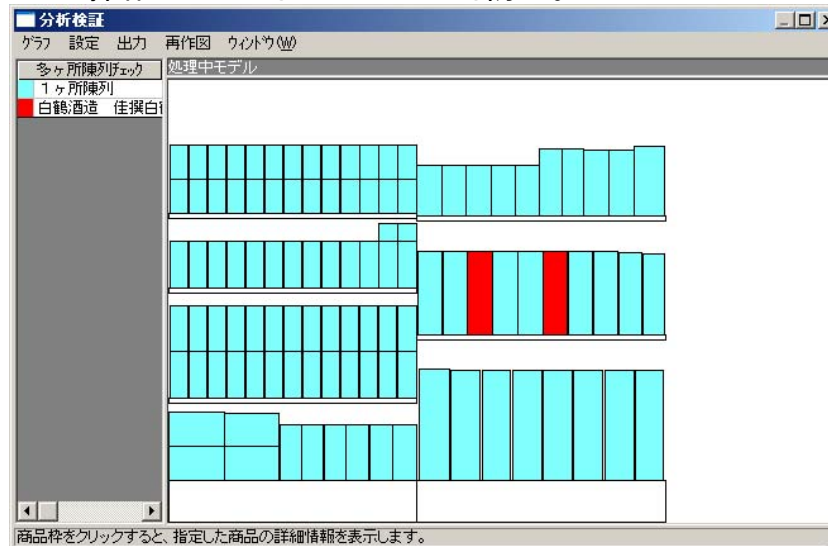

品揃え分析

【ABC分布表】

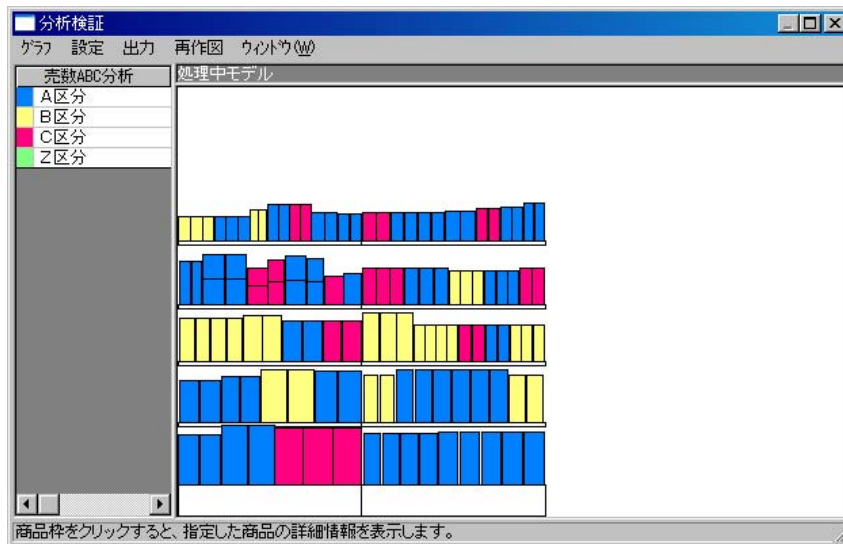

【クロスABC分布表】

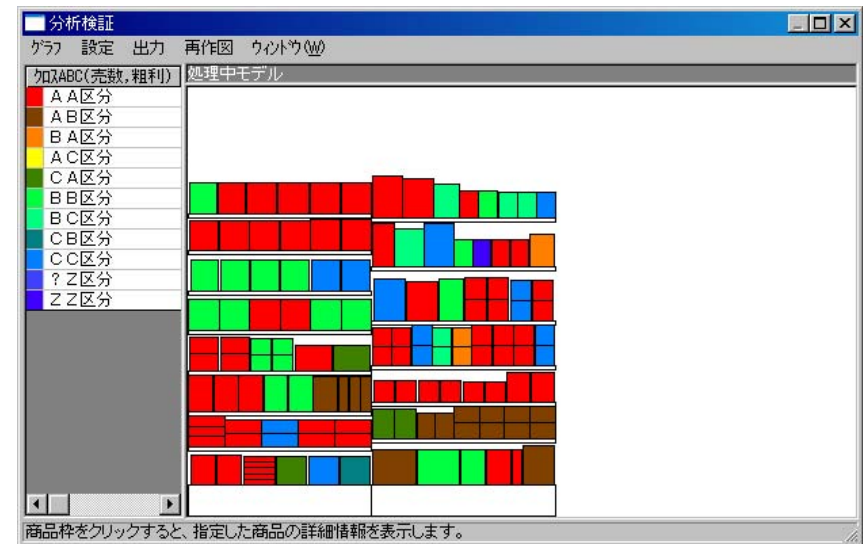

【粗利率分析表】

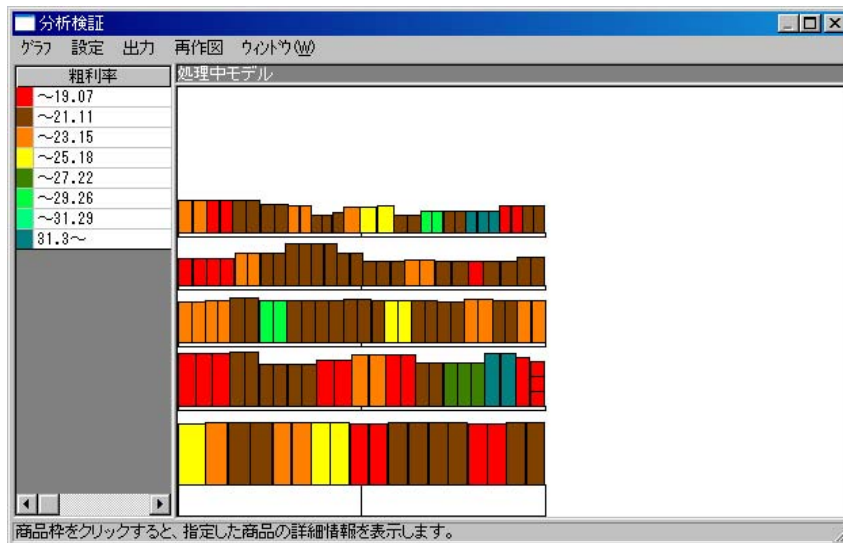

【散布図】

1店舗と全店舗の売上金額などの検証が1画面で可能。

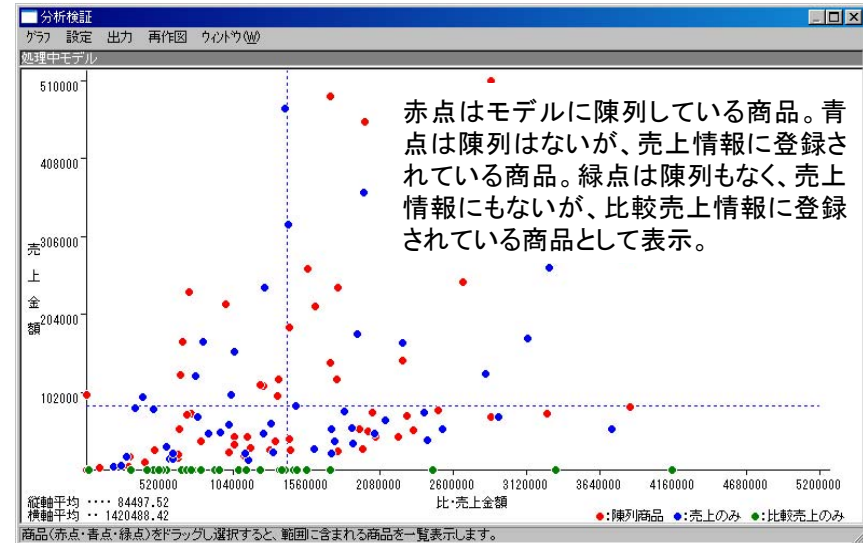

品揃え分析

価格帯別の品揃え、ボリュームゾーンに対する売上を確認

【価格帯分析】

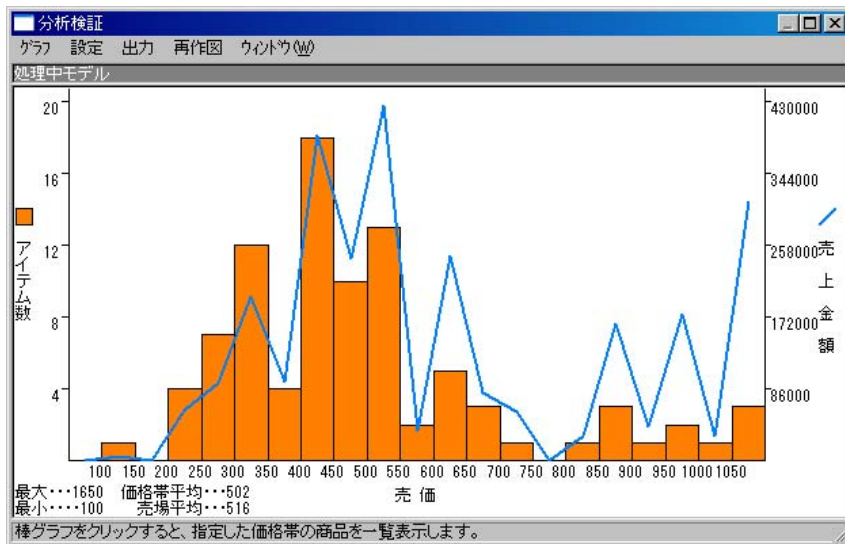

ポートフォリオで分布状況も検証。

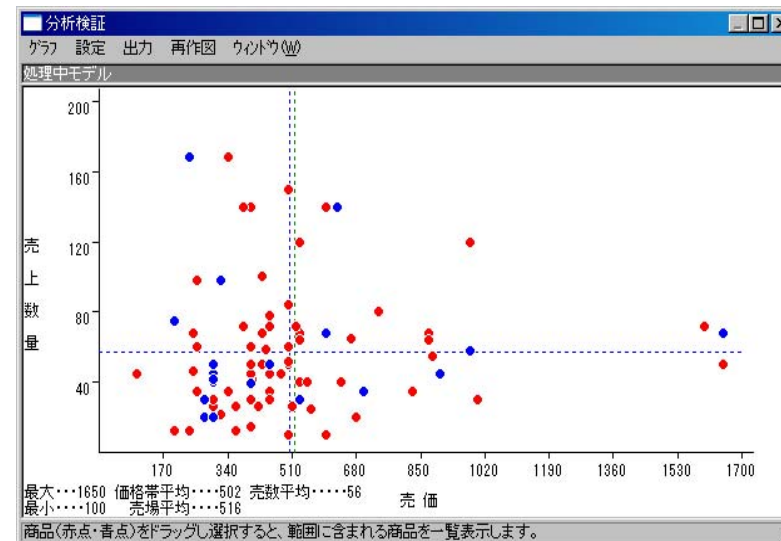

青い点は売り場に陳列していない商品。売り逃しが無いかなども確認できます。

選択	JANコード	商品名	陳列	フェイス数	在庫数	売上数量	比・売上数量	売上金額	比・売上金額	比・売・基本売価
<input checked="" type="checkbox"/>	4901002077747	S B ピアット 豚しょうが焼き丼	◆	1	4	140.00	3255.00	37860.00	813750.00	250
<input checked="" type="checkbox"/>	4901002077921	S B ピアットチキンカレー+サフランR	◆	1	5	104.00	1534.00	10192.00	414180.00	270
<input checked="" type="checkbox"/>	4901005238169	グリコ 弁当紀行 豚しょうが焼風弁当		0	0	156.00	2457.00	14820.00	614250.00	250
<input checked="" type="checkbox"/>	4901139003176	旭松 みそ汁紀行 信州味噌 袋2 1		0	0	40.00	760.00	3800.00	190000.00	250
<input checked="" type="checkbox"/>	4901139030158	旭松 生みそずい 納豆汁 袋2 3		0	0	0.00	2240.00	0.00	470400.00	210
<input checked="" type="checkbox"/>	4901139032060	旭松 生みそずい とん汁 カ		0	0	0.00	5320.00	0.00	532000.00	100
<input checked="" type="checkbox"/>	4901139032107	旭松 生みそずい 鳴門産わかめ汁 C		0	0	0.00	5110.00	0.00	511000.00	100
<input checked="" type="checkbox"/>	4901306032244	カゴメ 舞茸と3種のチーズクリームスパ	◆	2	4	200.00	2950.00	19600.00	649000.00	220
<input checked="" type="checkbox"/>	4901520498294	加ト吉 麻婆豆腐かけごはん	◆	2	16	272.00	4420.00	53856.00	654160.00	148
<input checked="" type="checkbox"/>	4901520498307	加ト吉 ごぼうふくら豆発芽玄米ごはん	◆	2	16	60.00	1230.00	4680.00	301950.00	245
<input checked="" type="checkbox"/>	4901552042905	かねさ おくら納豆汁 カ		0	0	156.00	2574.00	16848.00	283140.00	110
<input checked="" type="checkbox"/>	4901552042981	かねさ ふのりのみそ汁 袋		0	0	0.00	4740.00	0.00	711000.00	150
<input checked="" type="checkbox"/>	4901552042988	かねさ 美味満載 とん汁 カ		0	0	48.00	1164.00	5184.00	244440.00	210

気になる価格帯は商品一覧で確認。ソート基準の切換えやファイル出力も可能。
市場データを元に分析すれば陳列していない商品をピックアップし、仮置きへ陳列することも可能です。

スペースにあった品揃え分析

【構成比率表】

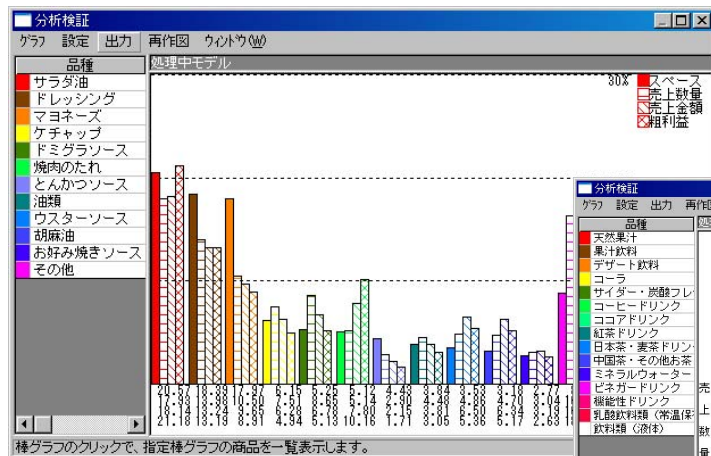

【スペース生産性分布表】

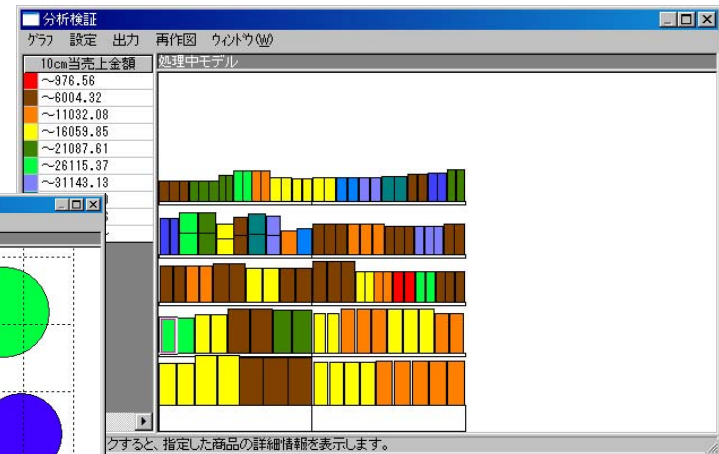

【バブルチャート】

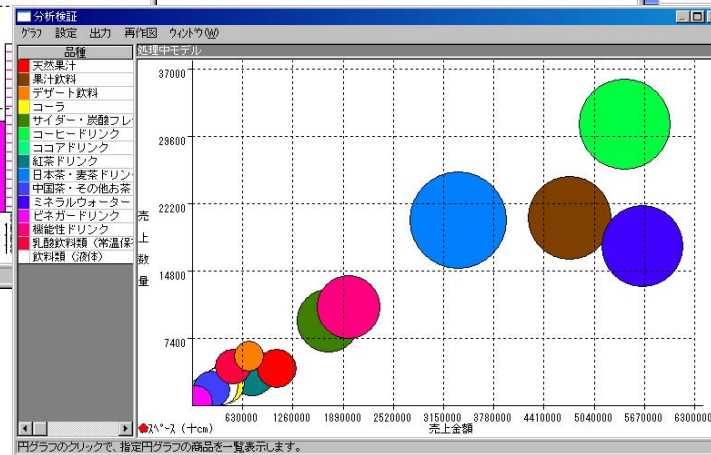

【マトリックス分析】

縦横軸それぞれ2つ、最大4つの出力値を設定でき、組み合わせにより複次元でのクロス分析をマトリックス表示できます。

		[4901001] 味の素 フェイ		[4901002] エスビー食品 フェイ		[4901005] 江崎グリコ フェイ		
		売上数量	粗利益	売上数量	粗利益	売上数量	粗利益	
[44200] レトルトそうすい	1	104.00	4368.00					
	1	73.00	2190.00					
[44600] レンジー 一般料理				1	125.00	16875.00	1	35.00
				1	50.00	2700.00	1	90.00
[45200] レトルト中華類	1	78.00	2808.00	2	20.00	10700.00		
	1	112.00	4704.00					
	1	40.00	1680.00					
	1	68.00	2448.00					
[46300] インスタントスープ	1	120.00	3996.00					
	1	168.00	7056.00					
	1	216.00	8353.20					
[46500] インスタント味噌汁								
[46800] カップ味噌汁								

【商品回転率】

