

～Ver10.00 新機能紹介 第3弾～ 棚割編集時の便利機能と改修内容のご紹介

これまでユーザー様よりお受けした要望を実装し、進化を続けてまいりましたが、Ver10.00でもよりご活用いただきやすく機能を実装しバージョンアップいたしました。新機能紹介第3弾では、「反転除外設定」、「更新日の時間表示」、「商品情報更新後のスクロール位置の固定」をご紹介します。

「配置変更」時での反転除外設定

「商品配置」 - 「配置変更」 - 「左右反転」では陳列している商品の並び順の左右を入れ換えることができます。同シリーズの味違い菓子など同じブランドの商品で商品の陳列順が決まっている場合には、「反転除外設定」を利用して、什器を反転しても該当の商品の陳列順が変わらないように設定できます。

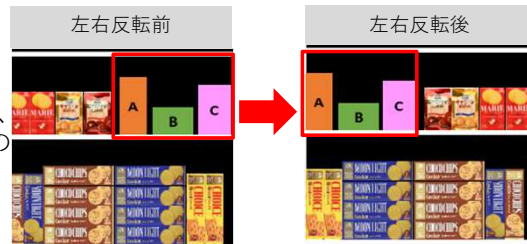

[反転除外設定]にて商品群をセット登録 [反転除外設定]のペアリング以外の商品配置が反転

反転除外を設定する(ペアリング)

- 「商品配置」 - 「反転除外設定」をクリックします。
- 反転除外したい商品をマウスで囲みます。範囲選択した商品に色枠が付き、反転除外対象として登録します。複数セット登録した場合はそれぞれ異なる色となり「反転除外設定」が有効になっている間のみ色枠を表示
- 「商品配置」 - 「配置変更」から「左右反転」を実行します。「反転除外設定」を行った商品以外が左右反転します。棚/台/全台一括より影響範囲を選択可能です。

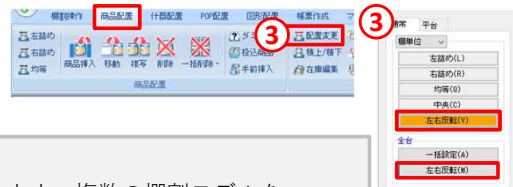

※反転除外を解除する場合

ペアリングされた商品のいずれか1つをクリックします。除外設定が解除され、色枠が非表示になります。

反転除外設定の主な仕様

- 除外設定商品は、設定した棚割モデルのみに適用されます。複数の棚割モデルを同時に表示し、除外設定を行った商品を移動・複写しても除外設定は引継ぎされません。
- 平台、Xフック、XWフック、ネットは除外設定ができません。
- 除外設定商品のうちいずれかが削除・移動された場合除外設定は解除されます。

棚割モデル更新時の時間表示

「上書き保存」など棚割モデル情報を更新した際、日付だけでなく更新時間まで確認できるようになりました。

Ver9.00まで... [棚割操作]-[開く]-[内部棚割モデル]タブや[棚割操作]-[基本情報]の画面での「更新日」の項目は更新日付のみ表示されていました。

[棚割操作]-[基本情報]

棚割モデル名称	菓子3尺2本秋冬パターン2023秋冬
作成者氏名	サイバーリンクス
作成日付	20230728

[棚割操作]-[開く]
内部棚割モデル検索後

棚割モデル名称	作成者氏名	更新日
ヘルスケア4尺1本1ボタン2023春夏...	サイバーリンクス	2023/07/31
3尺1本飲料嗜好品(コヒー...	サイバーリンクス	2023/07/31
ヘルスケア4尺1本1ボタン2023秋冬...	サイバーリンクス	2023/07/31
ヘルスケア4尺1本1ボタン2023春夏...	サイバーリンクス	2023/07/31
飲料3尺2本1ボタン2023秋冬...	サイバーリンクス	2023/07/31

Ver10.00では 更新日付だけでなく更新時間まで「更新日」に表示します。

[棚割操作]-[基本情報]

棚割モデル名称	ヘルスケア4尺1本1ボタン2023秋冬
作成者氏名	サイバーリンクス
作成日付	20230711
更新日	2023/07/11 10:25:37
ファイル	M2111509525643

[棚割操作]-[開く]
内部棚割モデル検索後

※Ver10.00以前に保存しているモデルの「更新日」には更新日付のみ表示

棚割モデル名称	作成者氏名	更新日
ヘルスケア4尺1本1ボタン...	サイバーリンクス...	2023/07/11 10:25:37
3尺1本飲料嗜好品(コヒー...	サイバーリンクス...	2023/06/19 11:10:45
飲料3尺2本1ボタン2023秋...	サイバーリンクス...	2023/05/25 16:16:02
ヘルスケア4尺1本1ボタン...	サイバーリンクス...	2023/05/25 13:37:34

※更新日は日付、時間共に自動保存される情報のため手入力できません。作成した日付を任意で設定したい場合は「作成日付」をご活用ください。

商品情報更新後のスクロール位置の固定

商品情報を更新後も、フェイシング画面のスクロール位置が戻らないよう変更しました。

Ver9.00まで... 複数什器の棚割モデルを画面右端までスクロールして編集している際に商品情報を更新すると、スクロールの位置が左端まで戻ってしまっていました。



Ver10.00では 商品情報更新後もスクロール位置が右端のまま固定されます。



よくあるご質問コーナー

ユーザーの皆様よりたくさんのお問合せをサポートセンターにいただいております。このコーナーでは、その中からよくあるご質問を厳選してご紹介します。



什器に商品を陳列し終えましたが、商品の配置間隔がばらばらです。棚割モデル全体の商品配置を整えたいです。



「商品配置」－「配置変更」より棚割モデルの全台/各台の商品配置を変更をすることができます。

「配置変更」のバリエーションは5種 変更範囲は台または棚単位で選択可能です



操作手順

- ① 「商品配置」－「配置変更」をクリックします。
- ② 通常タブ内の「均等」を選択します。
- ③ 全台項目内の「一括設定」をクリックします。
- ④ 「はい」で進むと、商品配置が全台均等になります。

《平台の場合》

「配置変更」のバリエーションは4種 一括設定はできませんが、範囲選択による複数商品の配置変更が可能です。

平台への陳列時には[棚割操作]－[オプション]内「オプション設定」－「平台に商品陳列時吸着する」や「平台で商品の重なりを許可する」などをご活用ください。

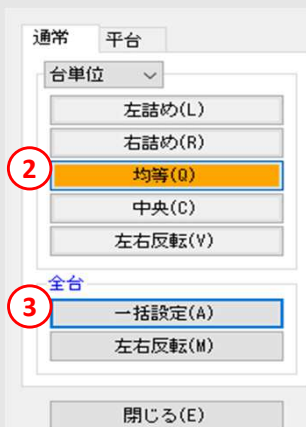

棚割編集画面を拡大/縮小表示させたり、複数のモデルを開いた際に使いやすいレイアウトに変更したいです。



棚割モデルを編集する際に商品リスト下部のアイコンから表示を拡大/縮小することができます。

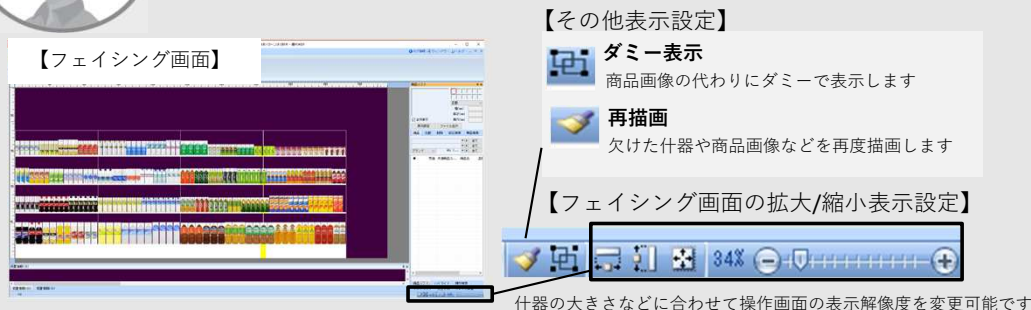

- 棚幅基準**
棚の全体の幅が画面に収まるように表示します
- 棚高基準**
棚の高さが画面に収まるように表示します
台が多い場合は横スクロールバーが表示されます
- 自動調整**
棚全体を画面に収めるように表示します
- 表示解像度調整**
「+」で拡大、「-」で縮小しますパーセンテージ表記をクリックすると、「表示倍率」ウィンドウが表示し、手動でも表示パーセンテージを設定可能です

「表示倍率」ウィンドウ

300%
 200%
 100%
 75%
 50%
 25%
 手動設定(10-300)

棚POWER・店POWER WEBサイトでもよくあるご質問を公開しています。操作中にエラーが出た場合や不明点があればご利用ください。

棚POWER® Q&A <https://www.tanapower.com/user/faq>

棚POWER・店POWER WEBサイトトップ >> ユーザーサポート >> Q&A(よくあるご質問)

棚POWERをご契約いただいている正規ユーザー様のみ、棚POWER・店POWER WEBサイトにて「棚POWER インフォメーション」のPDFを閲覧・ダウンロードしていただけます。

正規ユーザー様のみ、閲覧に必要なユーザーIDとパスワードをお伝えしています。

Ver10.00の新機能をご活用くださいませ

5/30(火)にリリースいたしましたVer10.00では、今回ご紹介いたしました各機能の他にも、棚割編集に便利な機能を新機能として搭載しております。棚割シーズンが到来しましたこの機会に是非ご利用くださいませ。